LEONARDO 30

VOETBALGENIE

turk & de groot

LOMBARD

LEONARDO 30

VOETBALGENIE

turk & de groot

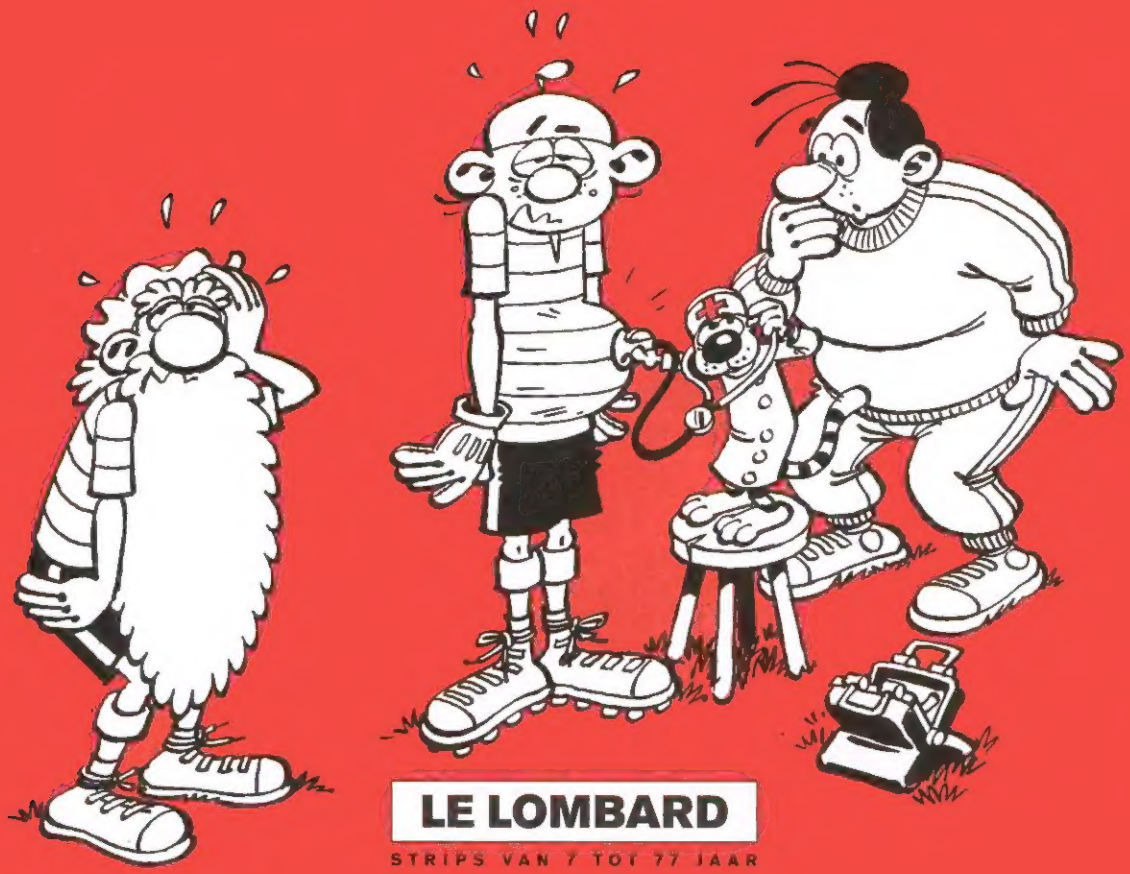

LE LOMBARD
STRIPS VAN 7 TOT 77 JAAR

Eerste uitgave

© TURK - de GROOT - DE LOMBARD UITGAVEN (EDL-B&M n.v.) 2000
Alle rechten van reproduktie, vertaling en aanpassing
zijn uitdrukkelijk voorbehouden voor alle landen.

D/2000/0086/51
ISBN 90-5581-294-3

Wettelijk depot : mei 2000

DE LOMBARD UITGAVEN
7, PAUL-HENRI SPAAKLAAN - 1060 BRUSSEL - BELGIË

http://www.lombard.be

Printed in Switzerland by Partenaires Livres®

TRIIIIIIIIIIIIT
DISC
PLEX

LEERLING, HET IS 'N GROTE DAG!
MOMENTJE, A.U.B.!

IK ZIE DAT UW LIPPEN BEWEGEN ALS TWEE OVER-ACTIEVE MADEN, MAAR IK HOOR HELEMAAL NIETS!

HETGEEN VOLSTREKT NORMAAL IS ALS JE BEDENKT...
AH!

DAAR ZIJN JULLIE, M'N GELIEFDE TROMMELVLIESJES! ACH, JULLIE ZIJN EEN BEETJE GESCHEURD...
ARME SCHATJES!

NOU JA, IK MOET HET ERMEE DOEN.
HOPSAKEE!
IK STOP DE HAP WEER OP Z'N PLAATS.

GOED. IK BEN EEN EN AL OOR! WAT ZEI U?

IK ZEI DAT HET EEN GROTE DAG IS! IK HEB ZOJUIST EEN SPORT UITGEVONDEN DIE HET NAAR MIJN MENING IN ZICH HEEFT EEN VAN DE POPULAIRSTE SPORTEN ALLER TIJDEN TE WORDEN, EN DIE SPORT HEET...

VOETBAL!
TRIIIT

IK DENK DAT IK HET NOG VER ZAL SCHOPPEN MET MIJN NIEUWE UITVINDING, LEERLING!
U SCHOPT MAAR EEN EIND WEG, ALS IK MAAR NIET HOEF.
DAT WORDT WEER EEN HOOP BLESSUREELEED, WAT IK JE BROM!
TUMB TUMB

WAT IS DAT VOOR SPEL, DAT VOETBAL?

IK WACHTTE REEDS MET ONGEDULD OP DIE VRAAG! EN ALS JE 'M NIET HAD GESTELD, DAN HAD IK JE EEN KNAL VOOR JE KOP GEGEVEN!
HET BEGINT AL GOED.

VOETBAL IS EEN SPORT WAARBIJ 22 SPELERS, VERDEELD IN TWEE PARTIJEN, MOETEN PROBEREN EEN RONDE BAL IN HET DOEL VAN DE TEGENSTANDER TE KRIJGEN, ZONDER GEBRUIKMAKING VAN HUN HANDEN. EN DIT ALLES GEDURENDE TWEE SPEELPERIODES VAN ELK VIJFENVEERTIG MINUTEN.
EEN OORLOG MET EEN RUST!
IK NEEM AAN DAT ER OOK SPELREGELS ZIJN?
TUMB TUMB

UITERAARD! IK KAN JE NATUURLIJK GAAN VERTELLEN OVER PENALTY'S, HANDS, DRIBBELEN, TACKLES OF HOEKSCHOPPEN, FREE KICKS OF BUITENSPEL...

...MAAR WE BEGINNEN MET DE SIMPELE ZAKEN.

NEE, DANK U, MEESTER. IK LAAT DEZE BEKER AAN MIJ VOORBIJ GAAN...

OM TE BEGINNEN HOEF JE ALLEEN MAAR TE WETEN DAT DE BAL ROND IS, DAT HIJ EEN OMTREK HEEFT VAN TEN HOOGSTE 70 EN TEN MINSTE 68 CM, DAT HIJ EEN GEWICHT HEEFT VAN MINIMAAL 410 GRAM EN DAT HET SPEELVELD 105 BIJ 68 METER MEET EN DAT DE AFSTAND TUSSEN DE DOELPALEN 7 METER EN 32 CM IS EN DAT DE ONDERKANT VAN DE DWARSLAT ZICH 2 METER EN 44 CM BOVEN DE GROND BEVINDT...

DE... DE SIMPELE ZAKEN, ZEI HIJ...

MAAR WE MOETEN VÓÓR ALLES TRAINEN! IK HEB HET LAND VAN DE OUDE JOHAN GEHUURD, MAAR HET MOET NOG EVEN IN ORDE GEMAAKT. DAT KUN JIJ MOOI DOEN.
DAAR IS HET!
WAT?
?

MOET IK DAT IN ORDE MAKEN?

DAAR IS GEEN BEGINNEN AAN!
NIET TE KORT!

OH, JAWEL!
?

BLAM

MAAK IK MIJZELF DUIDELIJK?
HIJ ZIET HET SOMBER IN.

OP... OP DE HOOFDPUNTEN IN ELK GEVAL WEL... LUID EN DUIDELIJK!

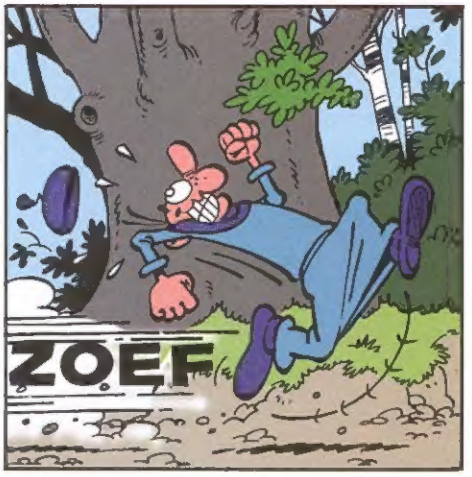
ZOEF

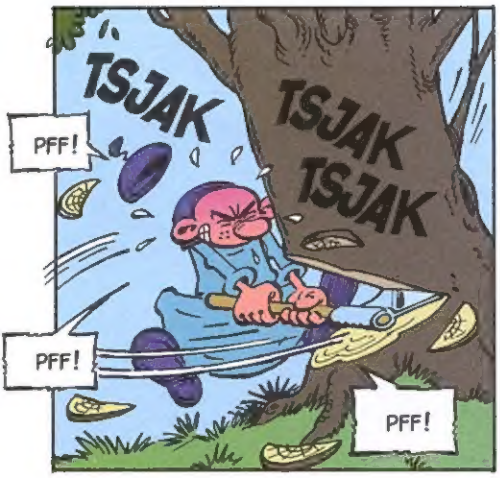

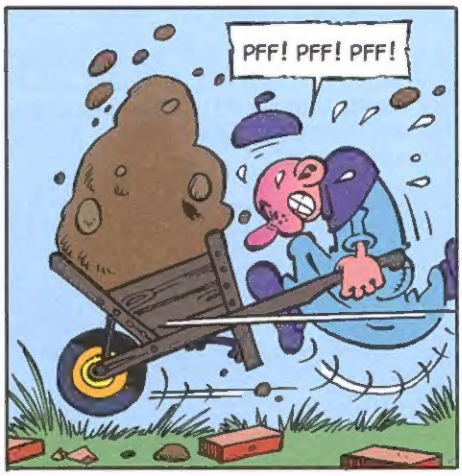

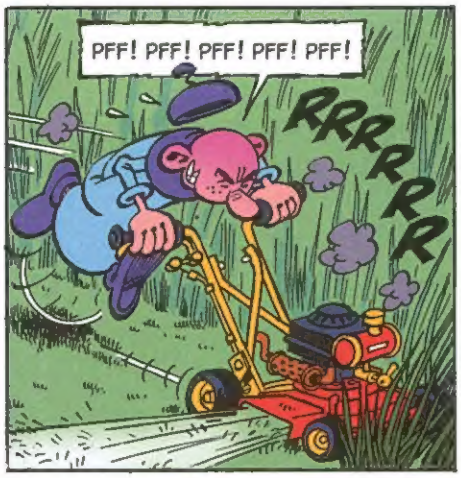

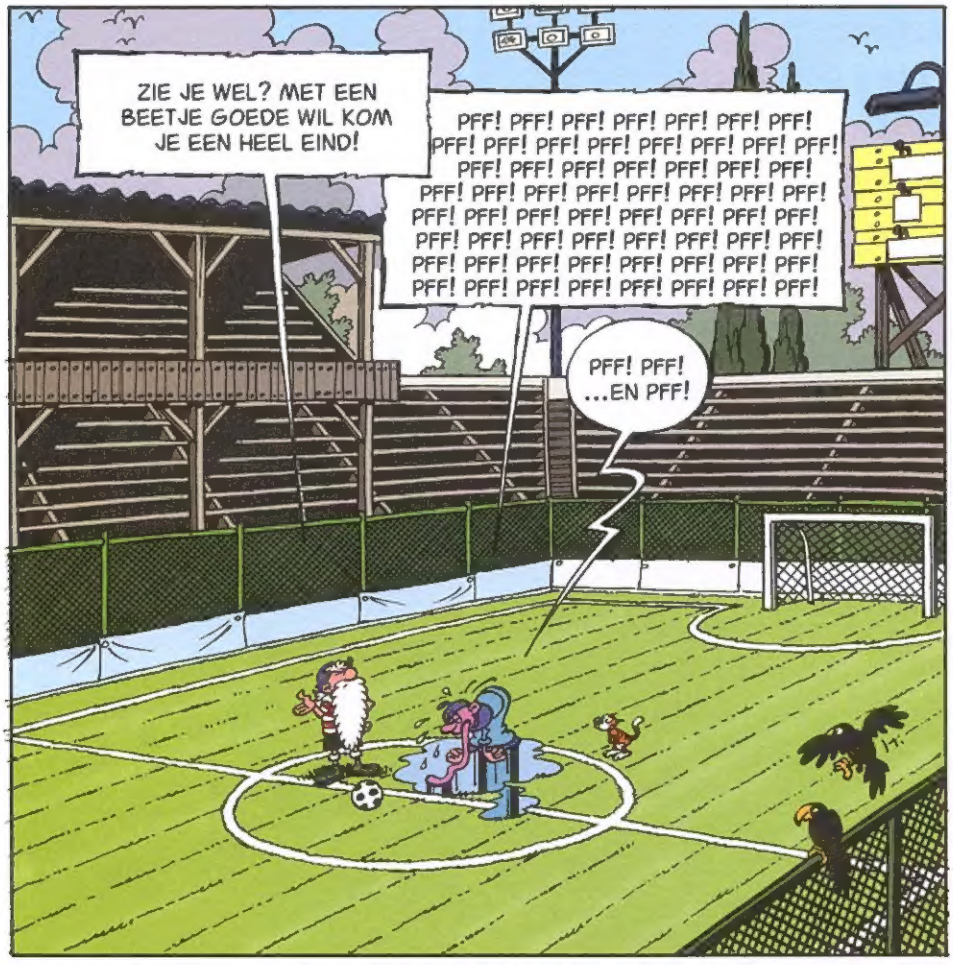
ZIE JE WEL? MET EEN BEETJE GOEDE WIL KOM JE EEN HEEL EIND!
PFF! PFF! PFF! PFF!

...1798... 1799... 1800! GOED, STOP MAAR!

BEDANKT. DAT SCHEELT ME EEN PAAR ARMEN!
AU!
WOW! SUPER-LEERLING!

OM JE TE ONTSPANNEN, GAAN WE NU EEN PAAR RONDJES HARDLOPEN.

...208... 209... WE HOUDEN 'T OP 400 RONDJES. WE MOGEN DE SPIEREN DE EERSTE DAG NIET OVERBELASTEN.
"WE" DENKEN DAT HET KWAAD AL IS GESCHIED!

HOU VOL! ALS JE HET PROGRAMMA HELEMAAL HEBT AFGERKT, KUN JE BIJ EEN VAN DE TWEE PLOEGEN GAAN SPELEN DIE IK GISTEREN HEB GETRAIND.
NU MOET JE DE MOEILIJKE ROL VAN DOELVERDEDIGER ONDER DE KNIE KRIJGEN.
PFF!
PFF!

IK GA PROBEREN EEN DOELPUNT TE MAKEN. JIJ MOET JE "HOK" VERDEDIGEN. BEN JE ER KLAAR VOOR?

TJA...
MOOI!

1E POGING!
PAF

2E POGING!
PAF

3E POGING!
PAF

BRAVO, LEERLING! JE HEBT ZE ALLEMAAL GESTOPT! JE HEBT TALENT!
DANK U VOOR HET COMPLIMENT, MEESTER. ZOIETS RAAKT EEN MENS DIEP!

DAAR ZIJN JE MEDESPELERS. EVEN FIT EN SCHERP ALS JIJ!
PFF!
PFF!
PFF!
PFF!
PFF!
PFF!
DAT ZIE IK, PFF!

WE GAAN NU DE ALLEREERSTE VOETBALWEDSTRIJD UIT DE GESCHIEDENIS SPELEN. HET IS VOOR MIJ EEN GROTE EER DIE MATCH TE MOGEN LEIDEN!
OPGELET!
DE GEVOELIGE SCÈNE.

TRIIIIIT

AYAAAAAAH!
GLUB!
PFF!

ZE... ZE HEBBEN ME ONDER DE VOET GELOPEN MET HUN SCHOENEN VOL NOPPEN, MET ALS ENIGE DOEL EEN PUNT TE SCOREN!
DAT ZAG IK! EN NIEMAND MAAKTE HANDS! ZE ZIJN ECHT HEEL GOED!
JIJ NIET!

DOE ER WAT AAN, VERDORIE! DE STAND IS ÉÉN TEGEN NUL!

EH... TWEE TEGEN NUL...
SHOOT

...ZES TEGEN NUL!...
HOP!
SHOOT

VIERENTWINTIG-NUL! TIJDENS DE TRAINING WAS JE BETER!
...EN HOP!

AAH! EINDELIJK!
PAF
GEEN "HOP".

AYAAAAAAH!
JA, HOOR...
...DAAR KOMEN ZE WEER!
PFF!

IK HEB ER GENOEG VAN! FTOP DEFE FLACHTPARTIJ!
DIE JONGENS LATEN ER GEEN GRAS OVER GROEIEN!

IK HEB EEN VEEL BETERE UITVINDING OP HET OOG. EENTJE DIE DE UWE PERFECT AANVULT...
VOLG EN BEWONDER MIJ!
?

WE BEGINNEN MET HET PLAATSEN VAN CAMERA'S...
?

VERVOLGENS MAKEN WE DE NODIGE VERBINDINGEN...
?

...EN DAN GAAN WE LEKKER NAAR HUIS, TERWIJL DE ANDEREN GEWOON VERDER SPELEN...

EN THUIS HALEN WE DE KOEL - EN DE PROVISIEKAST LEEG!
?
?

JE HEBT GELIJK, LEERLING! JOUW UITVINDING VAN DE SUPPORTER IS HELEMAAL ZO SLECHT NOG NIET!
ZET 'M OP, ROOIEN!
MJAM!
SKRONTSJ!
HÉ, JONGENS! IEMAND NOG EEN BIERTJE?

LEERLING, IK VERZOEK JE VRIENDELIJK OM MET VEEL BEWONDERING KENNIS TE NEMEN VAN MIJN NIEUWE UITVINDING...

DE DRAAGBARE TELEFOON!
WAT IS-IE KLEIN!

NATUURLIJK, OEN! ALS HIJ 40 KILO WOOG, WAS HIJ EEN STUK MINDER DRAAGBAAR!

EN IK HEB ER EEN HELEBOEL EXTRA MOGELIJKHEDEN INGEBOUWD: AGENDA, TELEFOONLIJST, STEMPOST, EEN KEUZE UIT VEERTIG OPROEP-SIGNALEN EN EEN "TRILSTAND", ZODAT JE NIEMAND STOORT IN HET RESTAURANT. KOMAAN, WE GAAN 'M PROBEREN... STEEK 'M IN JE ZAK, DAN BEL IK JE VANAF HET VASTE TOESTEL...
WAAR HAALT-IE HET VANDAAN?

DIGIDIGIDIGIDIG

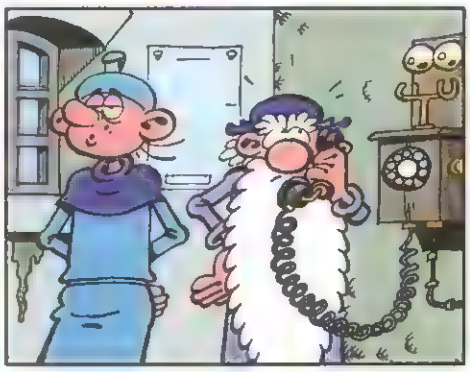

AH! HIJ GAAT OVER!

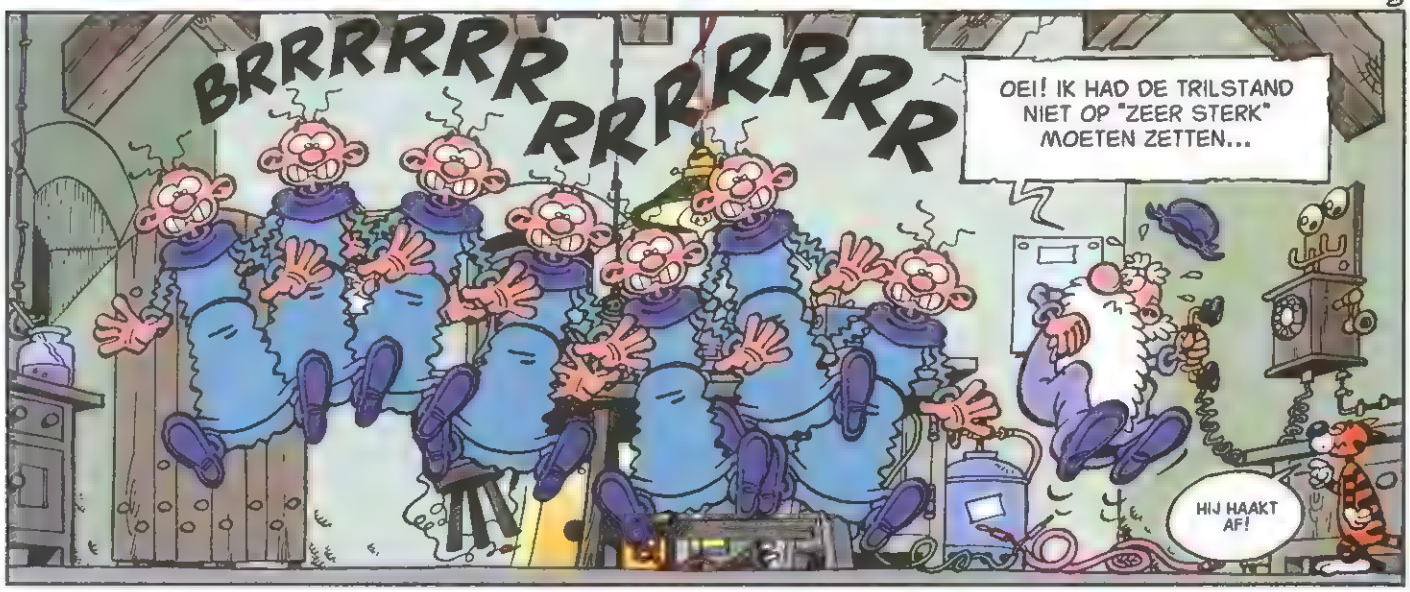
BRRRRRR RRRRRRR
OEI! IK HAD DE TRILSTAND NIET OP "ZEER STERK" MOETEN ZETTEN...
HIJ HAAKT AF!

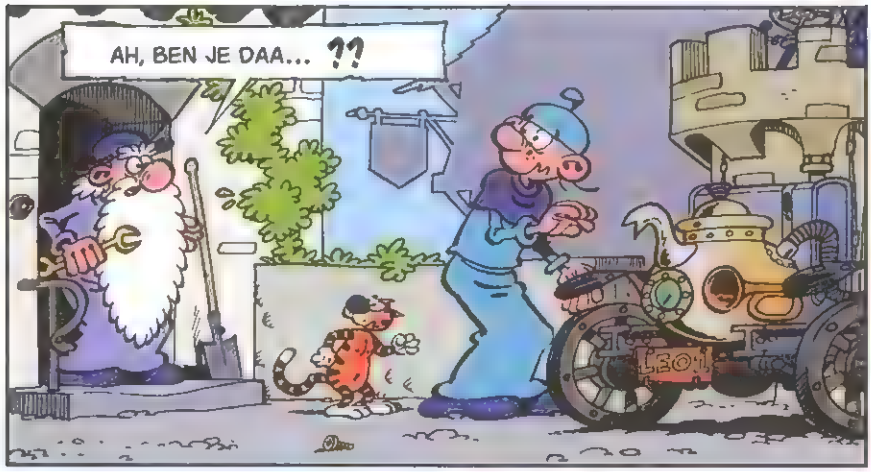
AH, BEN JE DAA... ??
LEO1

WAT STA JE DAAR TE KIJKEN ALS EEN BESTAANDE KOE NAAR EEN VOORBIJRAZENDE HST DIE IK NOG MOET UITVINDEN?
DE AUTO...

...IS HEEL ERG VIES!
?

DAT GEEFT NIET! GA LIEVER MET ME MEE OM M'N NIEUWSTE UITVINDING TE TESTEN!
AU! WAT IS DAT DAN?
LEO1

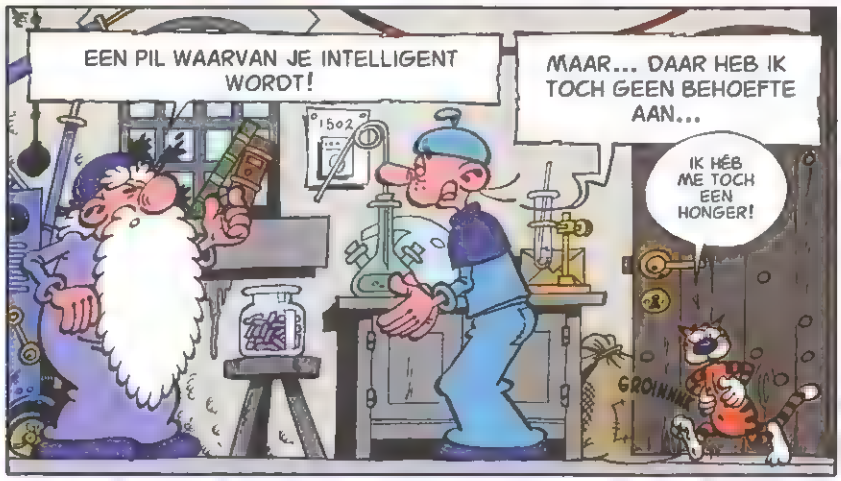
EEN PIL WAARVAN JE INTELLIGENT WORDT!
MAAR... DAAR HEB IK TOCH GEEN BEHOEFTE AAN...
IK HÉB ME TOCH EEN HONGER!
GROINNNN

IN HET LICHT VAN WAT JE NET ZEI, VRAAG IK ME AF OF IK JE ER GEEN TWEE ZAL GEVEN...
HA! ZUURTJES!

VOORUIT, HOP!
HOP DAN MAAR! HET IS VOOR DE WETENSCHAP.
MJAM!

EN?
IK VOEL ME ZO RAAR...
TJOMP! TJOMP!

IK... IK HEB HOOFDPIJN!
LOGISCH.

JE HERSENS WORDEN VOORZIEN VAN INTELLIGENTIE. DAT IS IETS WAAR ZE TOTAAL NIET AAN GEWEND ZIJN.
KLUNK

ZEG, ONGELIKTE ZOOLGANGER EN OMNIVOOR, BEHOREND TOT DE FAMILIE DER URSIDAE (BEREN), IK KAN ME NIET HERINNEREN JE TOESTEMMING TE HEBBEN GEGEVEN OM ME TE TUTOYEREN!

DAAROM VERZOEK IK JE DRINGEND OM IN HET VERVOLG NIET MEER ZO'N ONBESCHOFTE TOON TEGEN ME AAN TE SLAAN EN IK WENS BOVENDIEN VERSCHOOND TE BLIJVEN VAN JE EVEN ONWELLUIDENDE ALS MATINEUZE GEBRUL WANNEER JE BIJ HET KRIEKEN VAN DE DAG MIJN NEDERIGE SLAAPVERTREK BETREEDT.
HET WERKT! HIJ IS INTELLIGENT GEWORDEN!

EN NU AAN HET WERK, LEERLING! IK MAG JE TOCH WEL LEERLING NOEMEN?
ZEKER NIET! IK...
1502

BLAM

HET WAS EEN RETORISCHE VRAAG.

AAN HET WERK! VOORDAT IK HET LEONARDO-GEHAKT UITVIND!
G...GOED, MEESTER...

DE AUTO IS VIES. GA HEM WASSEN!
J...JA, MEESTER...
1502
13

IK KOM AL! IK KOM AL! IK KOM AL!
WAT GA JE DOEN MET DIE EMMERS, STOMPZINNIG INDIVIDU?
UILSKUIKEN DAT JE BENT!
G...

* WIE, WAT, WAAR, MET WELKE MIDDELEN, WAAROM, HOE, WANNEER?

* IK GELOOF HEM, WANT HET IS ABSURD.

*ZIJ EINDIGT IN EEN VISSENSTAART.

*NOESTE ARBEID OVERWINT ALLES

* CHILI CON CARNE

*GRATIS VOOR NIKS

* 'T IS HARD, ALEX, MAAR MAXIMA KRIJGT DE SCHULD!

*NIET GRATIS PERSOON

* WAT JE NIET KENT, VERLANG JE NIET.

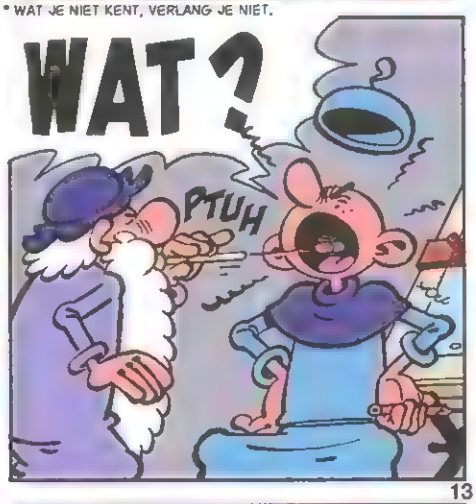

* HET SPEL IS UIT.

ZULLEN WE EEN FLESJE WIJN NEMEN BIJ DEZE VERRUKKELIJKE MAALTIJD?
DAAR HEB IK WEL OREN NAAR, WANT...

..."EEN GEZONDE ZIEL KAN NIET IN EEN DROOG LICHAAM WONEN!"

"DE WIJN VERHEUGT HET HART DES MENSEN"! (PSALM 104, VERS 15)

"DE WIJN SCHENKT MOED EN MAAKT VAN DE MAN EEN HARTSTOCHTELIJK MINNAAR"! (OVIDIUS, 43-17 N. CHR.)
PLOP
JA! EN "ZONDER WIJN IS ER GEEN VREUGDE". (TALMUD, PESAHIM 109 - 6)

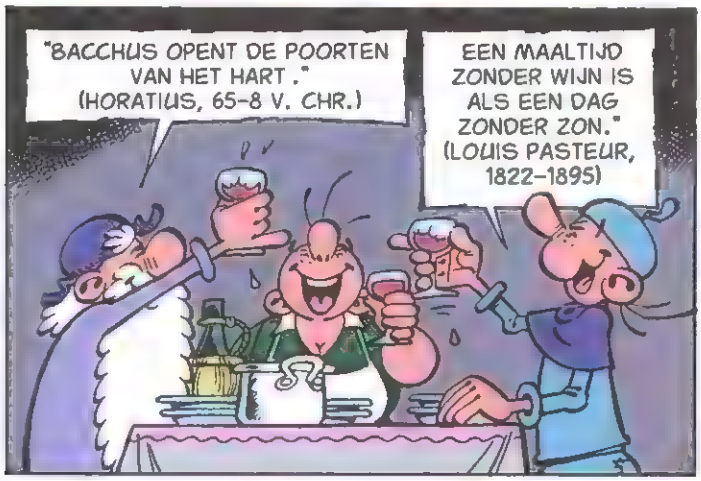
"BACCHUS OPENT DE POORTEN VAN HET HART ." (HORATIUS, 65-8 V. CHR.)
EEN MAALTIJD ZONDER WIJN IS ALS EEN DAG ZONDER ZON." (LOUIS PASTEUR, 1822-1895)

HEEL JUIST! LATEN WE ER DAAR NOG EEN OP NEMEN!
GOED IDEE!
NIET MEER DAN TOT AAN DE RAND, HOOR!
"AH, FLES, M'N LIEF, WAAROM RAAK JE LEEG?" (MOLIÈRE, 1622-1673)

"IK LUST OOK WEL EEN NEUT"!

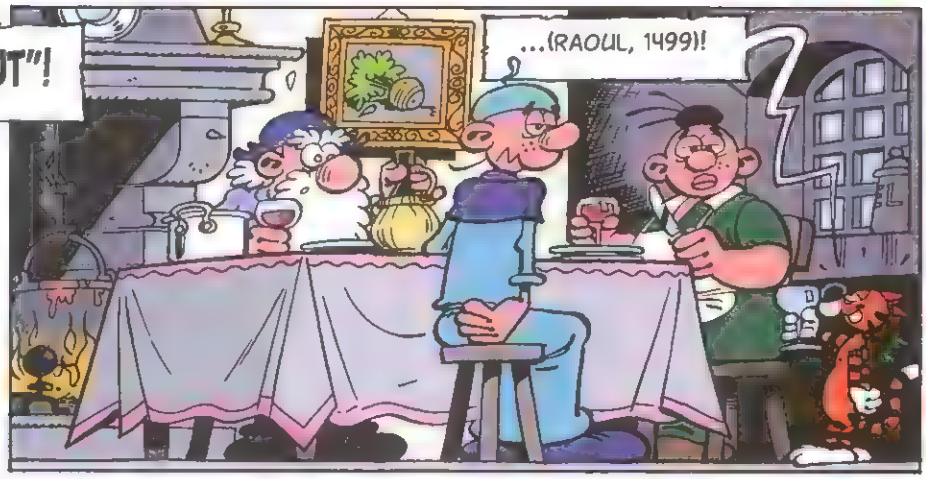
...(RAOUL, 1499)!

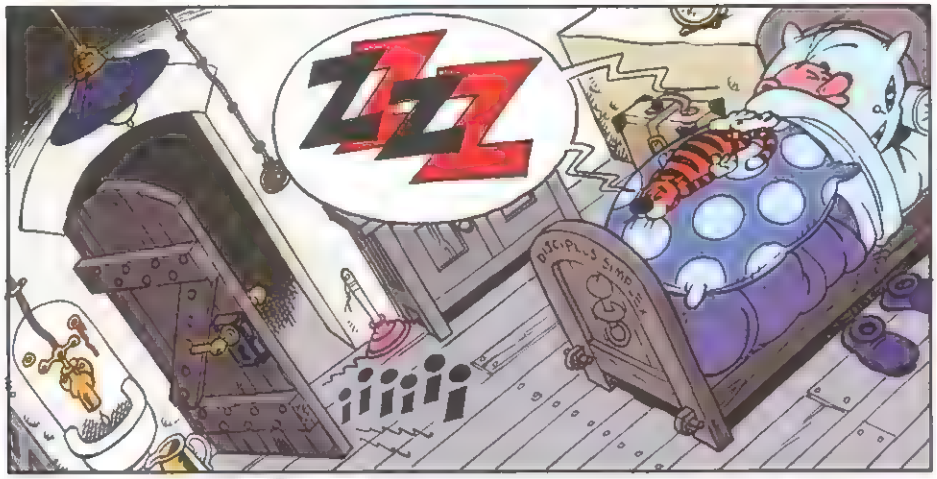
ZZZ
DISCIPLUS SIMPLEX

KLIKKETIE KLIKKETIE KLIKKETIE
?
ZZZ

ALARM!
ZOEK DEKKING!
ZZZ

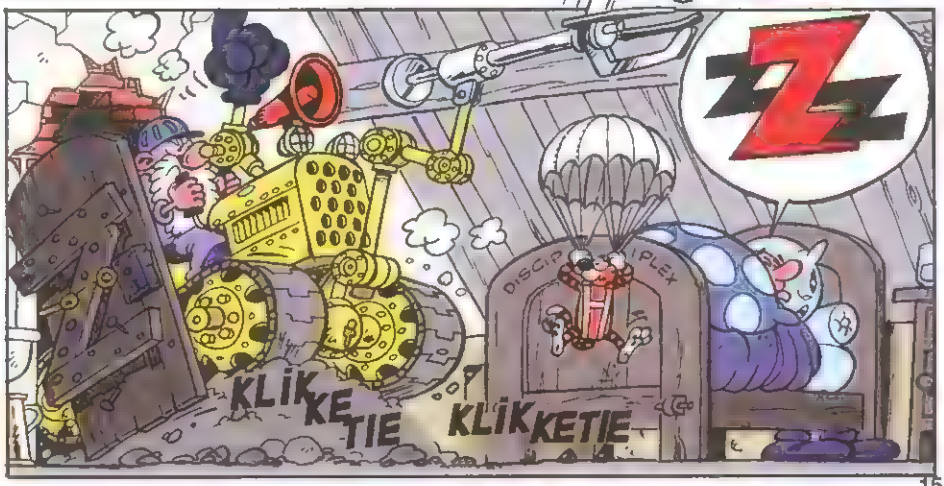
ZZZ
KLIKKETIE KLIKKETIE

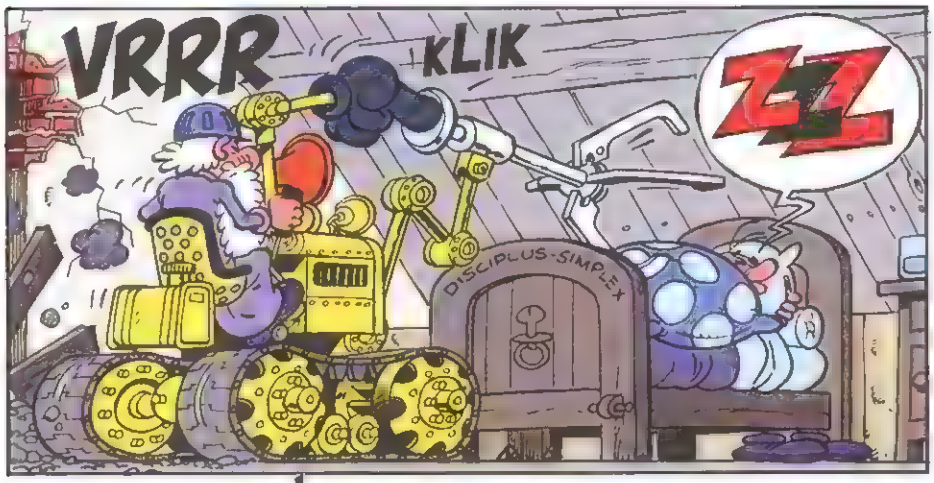
VRRR
KLIK
ZZZ
DISCIPLUS-SIMPLEX

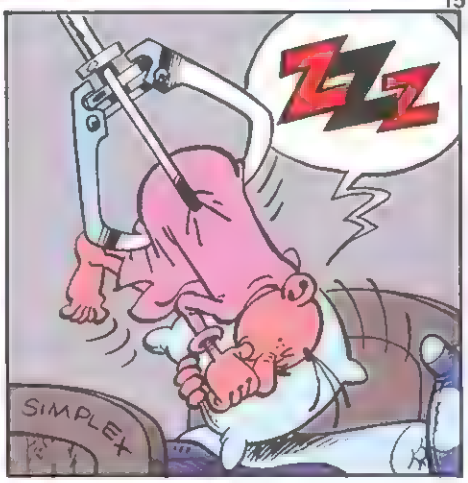
ZZZ
SIMPLEX

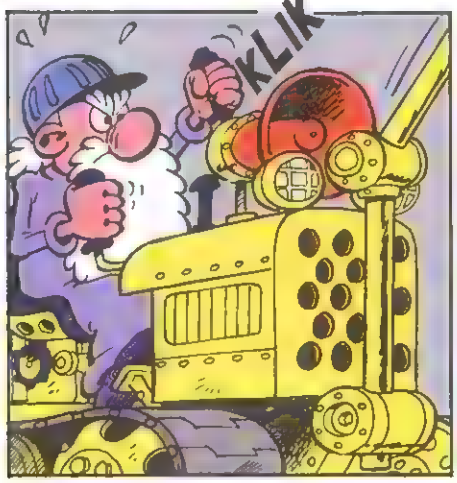
KLIK

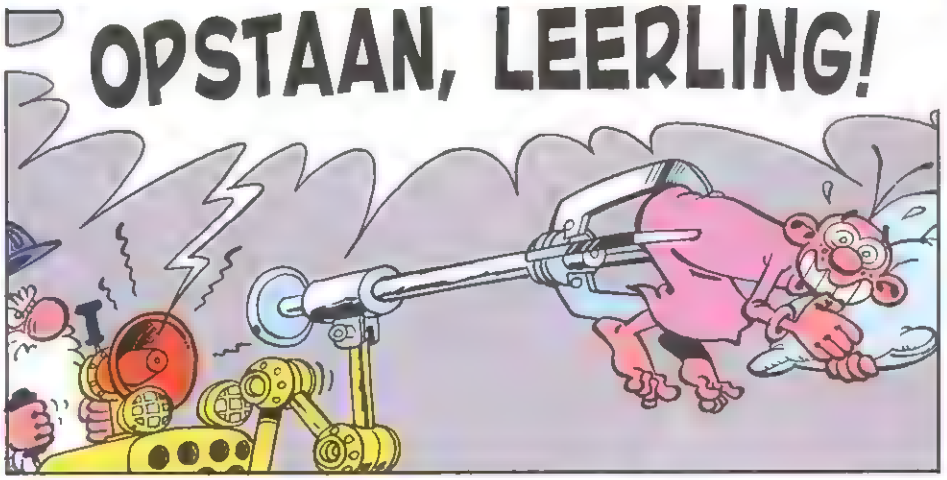
OPSTAAN, LEERLING!

SCHIET OP! IK HEB EEN GROTE UITVINDING OP HET VUUR STAAN, DUS DOE NIET ZO AANGEBRAND. IK HEB JE NODIG!

EENS TE MEER LAAT IK JE KENNISMAKEN MET HET RIJK DER HOBBY'S!
OOGJES DOCHT!
BLUBL!

IK HEB NAMELIJK HET MODEL UITGEVONDEN!
PAF

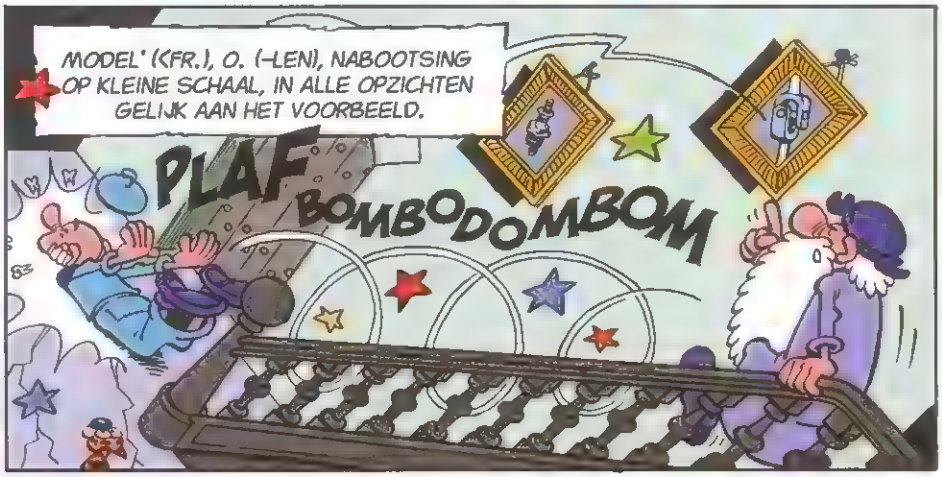
MODEL' (FR.), O. (-LEN), NABOOTSING OP KLEINE SCHAAL, IN ALLE OPZICHTEN GELIJK AAN HET VOORBEELD.
PLAF
BOMBODOMBOM

VOOR MIJ IS DAT ALLEMAAL KOETERWAALS: ONVERSTAANBARE, VREEMDE TAAL; OOK: GEBROKEN HOLLANDS.

?

PLOP

KLIK

BOEM

EEN MENF KAN TEGENWOORDIG NIETF MEER FEGGEN HIER!

IK KWAM TOT DE CONCLUSIE DAT MIJN IMMENSE GENIE MISKEND WORDT! DAAROM HEB IK BESLOTEN EEN MODEL VAN MIJZELF TE MAKEN!
WEER EEN GELUKSDAG!

WE BEGINNEN MET HET MAKEN VAN EEN AANTAL MALLEN...
ZONDER DOLLEN!
DAT WORDT MOLLEN! MOMENTJE!

BOEM

LEUK HOOR! EEN MENF KAN HIER TEGENWOORDIG OOK NIET EENF MEER EEN GRAPJE MAKEN!
SNIF!

WE GAAN EEN SYNTHETISCHE STOF VERVAARDIGEN DIE HOOFDZAKELIJK BESTAAT UIT MACRO-MOLECULEN EN DIE GEMAKKELIJK GEGOTEN KAN WORDEN. IK HEB DIE STOF "PLASTIC" GENOEMD, NAAR DE FAMILIENAAM VAN DE AANGETROUWDE NICHT VAN DE NEEF VAN DE OOM VAN JE SCHOONZUSTER.
DAAR BEN IK!

NOG IETS TE MELDEN?
NEE, NEE...

BRENG STAALPLATEN EN VERGEET VOORAL NIET OM...
AUW!
TA TU

...HANDSCHOENEN AAN TE DOEN!

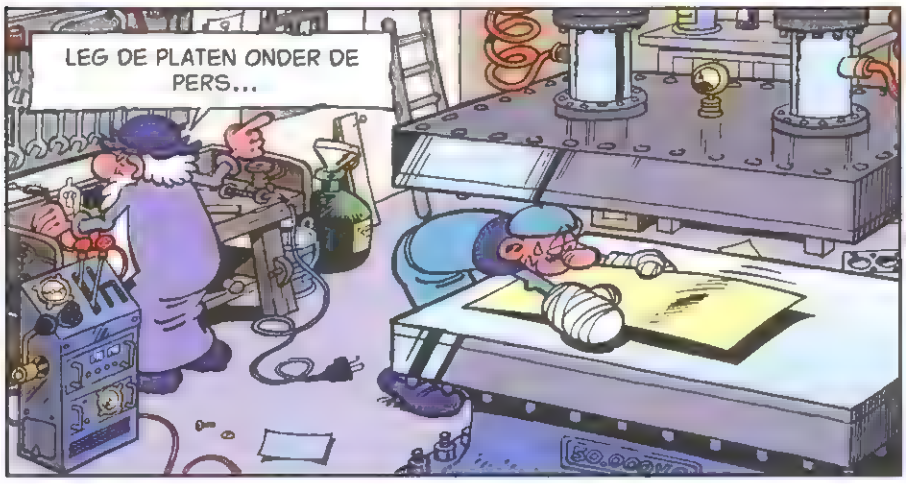
LEG DE PLATEN ONDER DE PERS...

KLANG

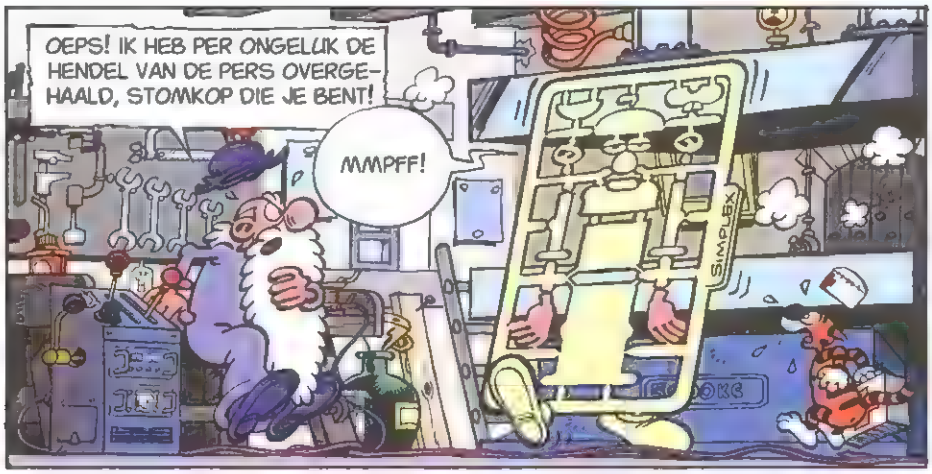
OEPS! IK HEB PER ONGELUK DE HENDEL VAN DE PERS OVERGEHAALD, STOMKOP DIE JE BENT!
MMPFF!
SIMPLEX

BOBO
GOED, GENOEG GELACHEN. WE MOETEN VERDER,
RAOUL, SCHIET OP!

IK DOE WAT IK KAN! GOED... WAAR WAS IK? O JA, STUKJE 27B1 LIJMEN OP STUKJE 27B2. DAARNA SCHUREN EN VERVEN.
POP

NOU EN?
IK BEN BIJNA KLAAR! IK BEN BIJNA KLAAR!

GOED! BRENG ME NU HET GESMOLTEN PLASTIC, LEERLING... EN PAS OP, HET IS HEEL ERG HEET!
PLOF
RÂÂÂAAAA

DIT IS NOG ERGER DAN "E.R."!

WINDERDAAD! HEEL WERG WEET!

DIT LIJKT MEER OP EEN MIX TUSSEN KAAS- EN VLEESFONDUE...
WRIJF
WRIJF

KUNNEN WE DOORGAAN, LEERLING? GAAT 'T?

GIET HET PLASTIC LANGZAAM IN DE MAL... NIET OVER...
MI-AUW!

FSSSSSH GRRRRRRR RRRITSRRRATS
NIET OVER DE KAT, MAAR IN DE MAL, ZEI IK!

IN DE MAL...
DIT IS TE DOL!

GA NU BIJ DIE PERS VANDAAN, LEERLING, ZODAT IK HEM ZONDER GEVAAR KAN AAN-ZETTEN!
JAJA, JAJA!

KLANG

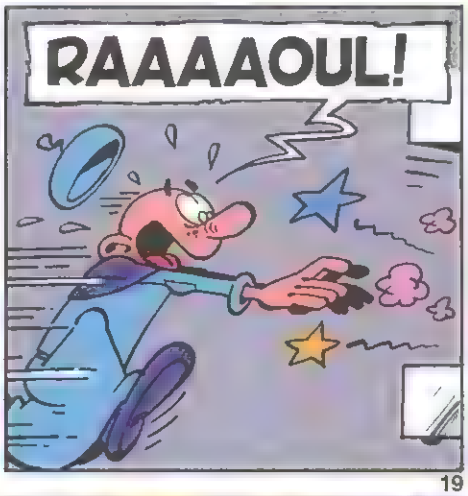
RAAAAOUL!

WAT MOET IK NU DOEN, MEESTER?
IK BEN HUN GEKL... GEKLUNGEL GOED ZAT!

VLUGGER, LEERLING, VLUGGER! WE HEBBEN NOG MEER TE DOEN!
PFF PFF PFF PLOP

MAAKT U ZICH GEEN ZORGEN, MEESTER. OVER EEN PAAR MINUTEN IS HET PROBLEEM DE WERELD UIT!
STOP, BASIEL! STOP! IK BEN GENOEG OPGEP...

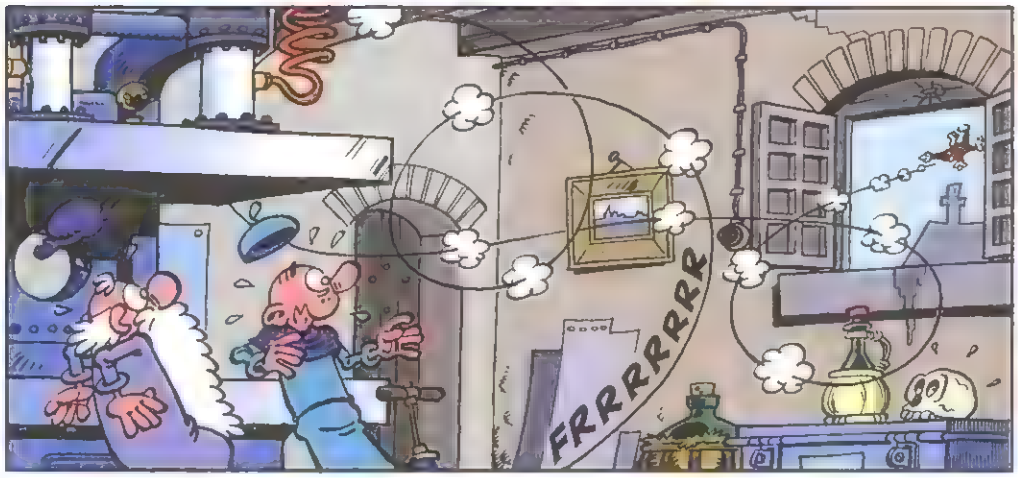
FRRRRRRR

GOED. NU HET PROBLEEM INDERDAAD DE WERELD UIT IS, KUNNEN WE VERDER GAAN...

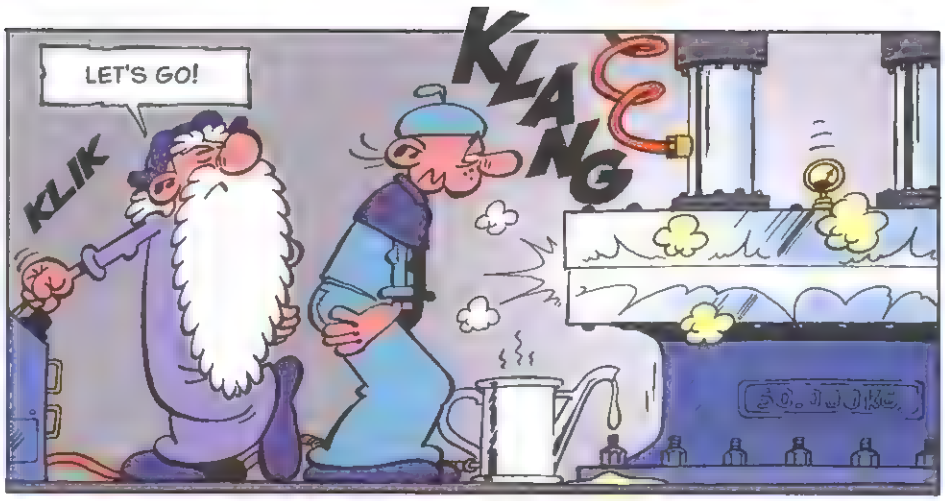
LET'S GO!
KLIK
KLANG

EN NU MOETEN WE DE HELE BOEL NETJES GLAD SCHUREN!

"WE"? WAT FIJN DAT U ME HELPT!

ALLE ONDERDELEN ZIJN GE-SCHUURD, MEESTER, KLAAR OM GEMONTEERD TE WORDEN...
DAN GAAN WE ZE MONTEREN.

SCHIET JE AL OP?

"WE" MOETEN ALLEEN NOG ALLES VERVEN!

"WE" ZIJN KLAAR! "WE" GAAN NAAR BED, WANT HET IS MIDDERNACHT!
GEEN SPRAKE VAN. ER MOET NOG ÉÉN DING GEBEUREN, LEERLING!

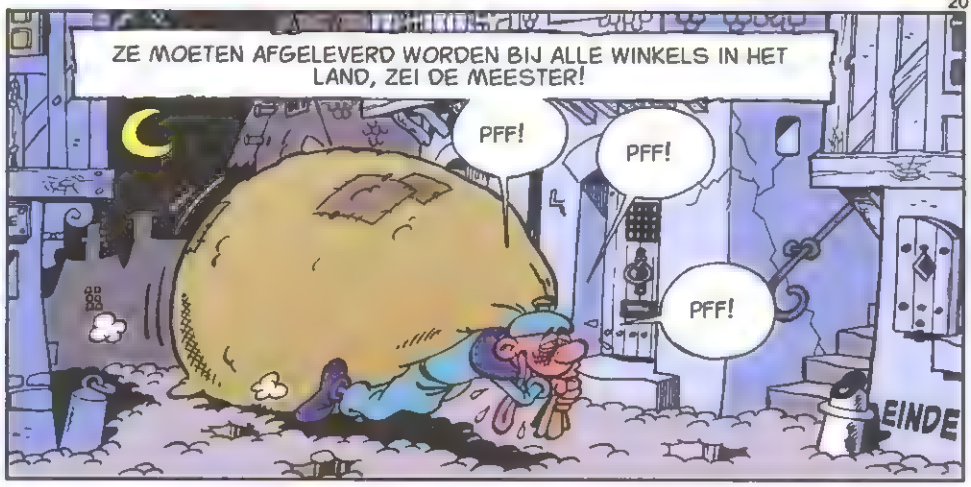
ZE MOETEN AFGELEVERD WORDEN BIJ ALLE WINKELS IN HET LAND, ZEI DE MEESTER!
PFF!
PFF!
PFF!
EINDE

SNIF!
SNIF!
SNIF!
MJAM!
SNIF!
EN
SNIF!

DAG, MEESTER!

UW KOOKBOEK LIJKT FLINK OP TE SCHIETEN, ZO TE RUIKEN!
SNIF!
HONGER!

WAT MAAKT U VANDAAG ALLEMAAL VOOR VERRUKKELIJKS KLAAR?
EN WAT RUIKT ZO LEKKER?
ZO VERMJAMD LEKKER?
OM TE BEGINNEN: EEN LICHT GEBONDEN BROCCOLI-SOEP.

NA DE LICHT GEBONDEN BROCCOLI-SOEP STAAT ER ROSBIEF IN BLADERDEEGOP HET MENU, VERGEZELD VAN EEN GEMENGDE GROENTESCHOTEL EN AARDAPPELKROKETJES.
HOE AANGRIJPEND!
EEN TOPGERECHT!
SLURP!
KWIJL! KWIJL!

ENNE... SLURP... WAT HEBT U OP HET OOG ALS DESSERT?
JA, WAT HEBBEN WE TOE?
HÉ, TOE! VERTEL!

DAT WEET IK NOG NIET! AANGEZIEN IK SPELENDERWIJS UITVIND (OF LIEVER GEZEGD KOKENDERWIJS), HEB IK NOG NIET OVER EEN DESSERT NAGEDACHT.

WAT MAAKT U ME NU? GEEN DESSERT?!
WAT IS DAT VOOR ONZIN?!
HÉ, ZEG! RUSTIG AAN JULLIE!

MAKKELIJK HOOR, AL DIE KRITIEK! MAAR ZÊLF DOEN JULLIE NIETS!
HET WAS GEEN KRITIEK, MAAR EEN VRAAG!

IK BEN NU AL TWEE WEKEN BEZIG MET HET UITPROBEREN VAN RECEPTEN VOOR HET KOOKBOEK DAT IK AAN HET UITVINDEN BEN, EN AL DIE TIJD NEMEN JULLIE HET ER UITGEBREID VAN!

DUS JULLIE HOUDEN JE OPMERKINGEN VOOR JE, OF JULLIE STROPEN JE MOUWEN OP EN GAAN ME EEN HANDJE HELPEN MET HET DEEG!

ZOEKT U ME? NOU, DAN KUNT U UW ZOEKPOGINGEN STAKEN. U HEBT ME GEVONDEN! IK ZAL ME BEZIGHOUDEN MET HET DESSERT! EVEN KIJKEN WAT ER IN DE KOELKAST STAAT...
NU KOMT-IE VAN 'N KOUDE KERMIS THUIS!

HET WORDT: EEN OMELET SIBÉRIENNE, GEFLAMBEERD MET PERENLIKEUR!

JA, ZEG!
GOED GEZEGD!
TIGDIGDIGDIGDIG

ZIEZO, DAT IS DAT! ALLEEN NOG EVEN FLAMBEREN!
SCRATCH
FLAM-BE...?

BAEF

WELNEE, HET IS UW SCHULD NIET...
JAWEL! IK KEN HEM TOCH?! IK HAD 'M NOOIT Z'N GANG MOGEN LATEN GAAN!
IK NEEM TERUG WAT IK OP HET VIERDE PLAAT-JE ZEI...
TAP TAP TAP

LEERLING, WE HEBBEN VANDAAG EEN ENORME HOOP TE DOE...?...
ÉÉN STAP DICHTERBIJ, EN IK ZAL JE...
SCHONE MARKIEZIN, UW OGEN DOEN MIJ STERVEN VAN LIEFDE...
IK GA UIT M'N BOL!

WAT STA JE DAAR TE BEUZELEN IN DIE BELACHELIJKE UITRUSTING?
MEENDE JE DAT ECHT, RAOUL?

IK MAAKTE GEBRUIK VAN EEN KORTE PAUZE OM M'N ROL TE REPETEREN.
WAT ZEG JE ME NOU?
HAAL JE NIKS IN JE HOOFD! HET IS THEATER!

IK HEB ME INGESCHREVEN BIJ EEN AMATEURTONEELGROEP. DE PREMIÈRE VAN ONS STUK IS AANSTAANDE ZATERDAG.
IK WIL JE NIET ONTMOEDIGEN, LEERLING, MAAR JOUW SPEL MUNT SLECHTS UIT DOOR ÉÉN DING: GEBREK AAN PERSOONLIJKHEID!
HET DIER HEET HAAT EN NIJD ...
HET SLORPT MENSENBLOED...
DE WAARHEID IS HARD, NET ALS DE WET.

HET GAAT JE INDERDAAD BETER AF OM HET LEVEN VAN EEN ANDER PERSONAGE TE LEVEN, DAN DAT VAN JEZELF... JE TREKT JE TERUG IN VERDICHTSELS OM DE WERKELIJKHEID MAAR NIET ONDER OGEN TE HOEVEN ZIEN.
MEENT U DAT?
...EN PLAST ERIN TOT D'ENKELEN...
HOU OP, ZEG!

MOMENTJE, ALSTUBLIEFT!
REKWISIETEN

REKWISIE

JE ZIET ER BELACHELIJK UIT!
MOET U NODIG ZEGGEN! OF DENKT U SOMS DAT U WËL PERSOONLIJKHEID HEBT?
DAT STAAT NOG TE BEZIEN!

ALS HET EROP AANKOMT HEBT U NIET MEER PERSOONLIJKHEID DAN IK!
WAT? EEN GENIE ALS IK? GEEN PERSOONLIJKHEID?
HEB JE CHIPS, RAOUL?

DENKT U SOMS DAT HET EEN BEWIJS IS VAN PERSOONLIJKHEID OM UIT JE MOTTIGE BAARD EEN VOORHAMER HALEN, ZOALS DEZE...
IK HEB GRAAG IETS TE KNABBELEN TIJDENS DE VOORSTELLING.

...OM ER DIT MEE TE DOEN?
BLINK

KRRR

MISSCHIEN HEB IK IETS TE HARD GESLAGEN...
BROM
JE HAD GELIJK. HET IS EEN HEEL SPEKTAKEL!

NOU JA, ER IS EEN TIJD VAN GAAN...

...EN ER IS EEN TIJD VAN KOMEN!

ZET 'M WEER HEEL PRECIES IN ELKAAR, RAOUL...
...ANDERS IS ONZE BREUK NIET MEER TE LIJMEN.

ZIEZO. WAT VIND JE ERVAN?
HET ZIET ER SCHITTEREND UIT. DANK JE WEL, RAOUL.

WAAR BEN IK?
HOE BEDOELT U "WAAR BEN IK?"....

GROTE GENADE! IK VIND NOOIT IETS UIT... EN NU IK EINDELIJK TÓCH IETS UITVIND, VIND IK GEHEUGEN-VERLIES UIT!
DE OUDE BAAS IS HET NOORDEN KWIJT!

WIE BEN JIJ, KNAPPE JONGEMAN?
KNAP?
JAMMER. HIJ IS ONGE-NEESLIJK!

WAT IS HIER AAN DE HAND?
AH, SAARTJE! GOED DAT JE ER BENT!
DAG, JUFFROUW!

IK WEET NIET WAT IK MOET DOEN... HET GAAT OM LEONARDO. IK HEB 'M EEN KLAP GEGEVEN EN NU HEEFT HIJ EEN TIK VAN DE MOLEN!
WIE IS DIE LEONARDO?

WE MOETEN HEM MET BEPAAL-DE DINGEN UIT HET VERLEDEN CONFRONTEREN... ERVARINGEN VAN VROEGER DIE ZIJN HERIN-NERING WAKKER SCHUDDEN...
MOMENTJE!

DIT MOET HEM HERINNEREN AAN ZIJN ACTIVITEITEN!

CADEAUTJE!
...

JA, HIJ GAAT ER WAT MEE DOEN...!

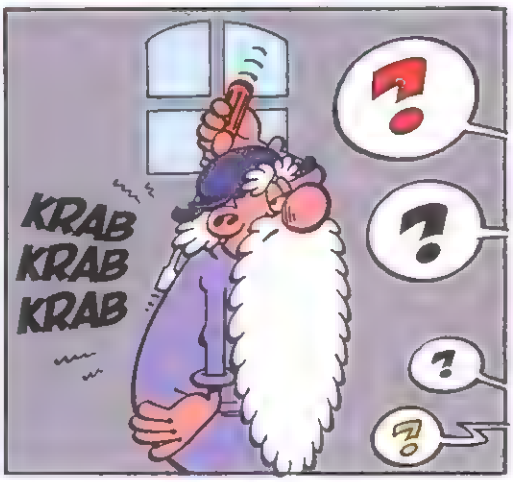
KRAB
KRAB
KRAB
?
?
?
?

NOU JA, HET WAS PAS DE EERSTE POGING. LATEN WE DIT MAAR EENS PROBEREN...
?
HIER.
DE SPANNING WORDT SCHIER ONDRAAGLIJK!

AAH! DAT SCHIJNT HEM TE INTERESSEREN!

NOU... DAT IS DUS OOK GEEN SUCCES... WAT DOEN WE NU?
...
IK HEB EEN IDEE. KOM MEE!

WE HERINNEREN HEM AAN DE KLEINE VOORVALLEN UIT HET DAGELIJKSE LEVEN...

IK SNAP NIETS VAN WAT DIE KAT ONS DUIDELIJK WIL MAKEN!

BJKK

HEEL FLIM HOOR! HEEL GEEFTIG!
TFF!

DENK JE NIET DAT JE IN PLAATS VAN MET AAMBEELDEN TE SPELEN...

...BETER ANTWOORD KUNT GEVEN OP MIJN VRAGEN?

TE WETEN: 1: WAAR BEN IK? 2: WIE BEN JIJ, KNAPPE JONGEMAN? 3: WIE IS DIE DIKKE MET DAT SCHORT?
DIE WAT ?!?

MOMENTJE, A.U.B.!
REKWISIETEN

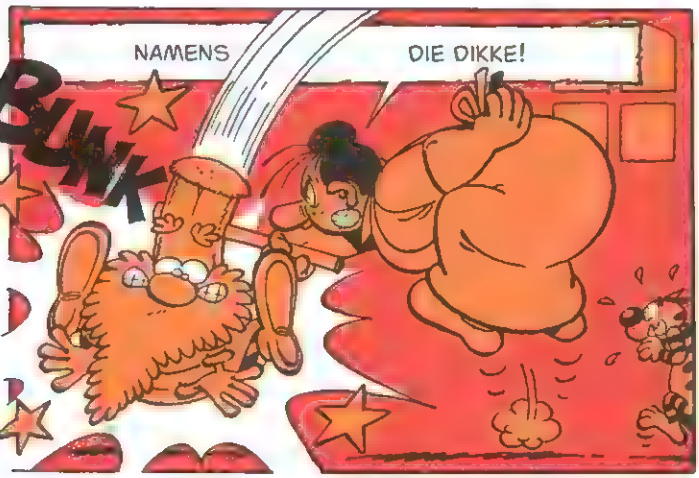
NAMENS
DIE DIKKE!
BUNK

WAAR... WAAR BEN IK? O, JA... BIJ MIJ THUIS... MAAR...

WAT STAAN JULLIE ME DAAR STOM AAN TE GAPEN? HEBBEN JULLIE NIETS ANDERS TE DOEN?

ER MOET VANDAAG ENORM VEEL GEBEUREN, LEERLING! OM TE BEGINNEN M'N UITVINDING VAN EEN NIEUW EXPLOSIEF...

NAAR HET LAB! EN VLUG EEN BEETJE!
HELP! HIJ IS GENEZEN!
HET IS NIET DAT IK ME VERVEEL, MAAR ALS IK VANAVOND TAGLIOLINI OP M'N BORD WIL HEBBEN, MOET IK NU WEL AAN DE PASTA BEGINNEN!
LABO

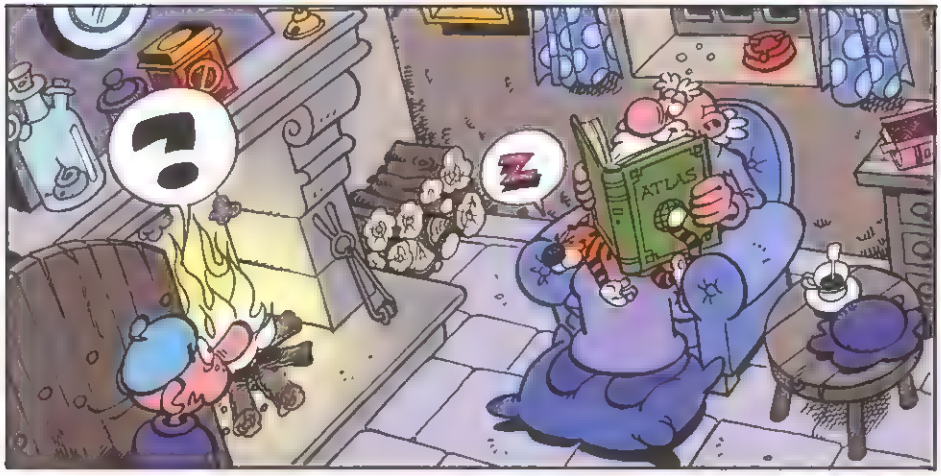
?
Z
ATLAS

U LIJKT ME DIEP IN GEDACHTEN VERZONKEN, MEESTER...

MH... EH... WAT?... O, JA...
ATLAS

STEL JE EENS VOOR WAT IK ME BEDACHT ... ONS GOEIE OUWE CONTINENT ALS ÉÉN GEHEEL...

...ALLE LANDEN SAMEN ONDER DE NAAM EUROPA!
?
ATLAS

...ÉÉN VLAG VOOR ALLE LANDEN...
BUNK

...EN IN ELK LAND HETZELFDE BTW-TARIEF!
EEN KAT KOMT NIET ALTIJD OP Z'N POOTJES TERECHT!

WAT IS DAT, "BTW"?
DAT VERTEL IK JE ZODRA IK HET HEB UIT-GEVONDEN.
ALLES OP Z'N TIJD, LEERLING.

EN IK DACHT NATUURLIJK OOK AAN EEN ONBELEMMERDE UITWISSELING VAN MENSEN EN GOEDEREN...
EN KATTEN!

HET VOORDEEL IS EEN GROTERE SAAMHORIGHEID TUSSEN DE ZUIDELIJKE EN DE NOORDELIJKE VOLKEREN, NIETTEGENSTAANDE DE VERSCHILLEN DIE ER TUSSEN HEN BESTAAN...

VERSCHILLEN, DIE JUIST ZULLEN BIJDRAGEN AAN DE GEESTELIJKE RIJKDOM VAN HEEL EUROPA...

IN PLAATS VAN EEN CONTINENT WAAR BELACHELIJKE, KLEINE CLANS ZICH VOORTDUREND MET ELKAARS ZAKEN BEMOEIEN...
HUM!
...EN DAN NU DE SLOTFORMULERING!

...KRIJGEN WE ÉÉN GROTE FAMILIE, WAARVAN DE LEDEN ELKAAR OPTIMAAL KUNNEN LEREN KENNEN EN RESPECTEREN, ZODAT OORLOGEN VOORGOED TOT HET VERLEDEN ZULLEN BEHOREN!
DAN MOET-IE HET GEEN EUROPA, MAAR UTOPIA NOEMEN!

GEWELDIG! GENIAAL! EN WE KUNNEN UW IDEE NOG VERBETEREN DOOR HET CREËREN VAN
ÉÉN ENKELE MUNT!

EN DIE NOEMEN WE DAN DE ECU... NEE, DE EURO!

DAAR HEB IK OOK AAN GEDACHT, MAAR IK WEET ZEKER DAT VOORDAT HET ZO VER IS, ER ENORME PROBLEMEN OVERWONNEN MOETEN WORDEN. DAT IS ZONNEKLAAR!
NO COMMENT!

OPSTAAN, LEERLING! IK HEB JE WAT TE LATEN ZIEN!
IK KOM ERUIT! IK KOM ERUIT!
DISCIPLUS-SIMPLEX

BAOM

O, SORRY... HIJ GING HELEMAAL VANZELF AF...

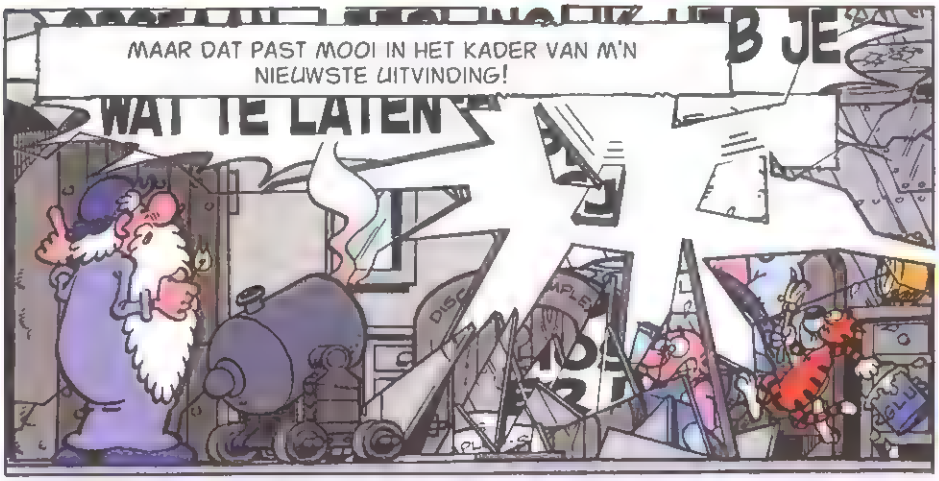
MAAR DAT PAST MOOI IN HET KADER VAN M'N NIEUWSTE UITVINDING!
WAT TE LATEN

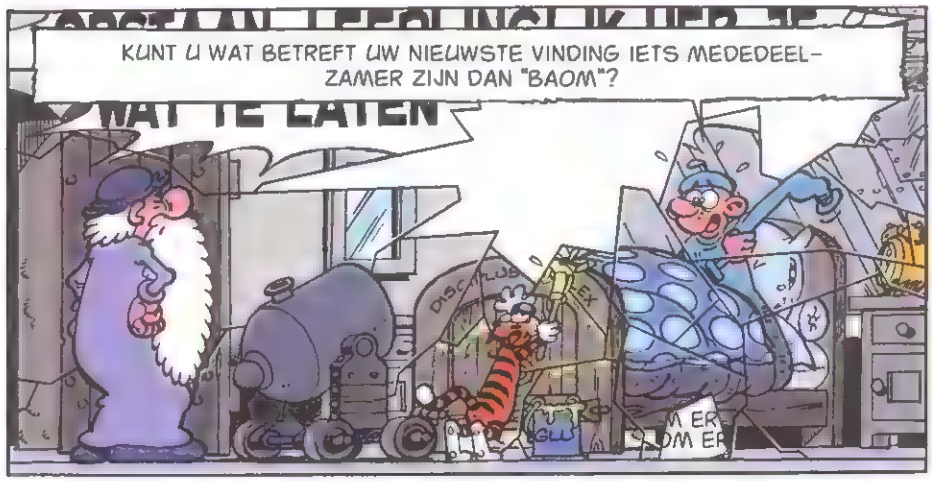
KUNT U WAT BETREFT UW NIEUWSTE VINDING IETS MEDEDEELZAMER ZIJN DAN "BAOM"?
WAT TE LATEN

IK HEB ZOJUIST DE ABSURDE HUMOR UITGEVONDEN.
?
ABSURD!

ABSURDE HUMOR KUN JE NIET UITLEGGEN. JE MOET 'T LATEN ZIEN... KOM MAAR MEE NAAR HET LABORATORIUM...

ZIE JE DIE KRAAN DIE IK DAAR VOOR DE GELEGENHEID HEB GEMONTEERD?
DIE ZOU EEN BLINDE ZELFS ZIEN!

MOOI... KIJK GOED: 1: IK DRAAI DE KRAAN OPEN...

2: IK STOP DE KRAAN MET M'N VINGER...
TUMP

3: JE ZIET HET ZELF.

DAT IS ABSURDE HUMOR.

IK MERK DAT JE HET NOG NIET HELEMAAL SNAPT. IK NEEM EEN STERKER VOORBEELD.
JE MOET WEL DE TIJD HEBBEN!

1: IK DRAAI DE KRAAN OPEN...
DAAR BEGIN JE ALTIJD MEE...

2: IK STOP DE KRAAN MET M'N VINGER...
EN IK KNIJP MET M'N ANDERE HAND M'N NEUS DICHT...
TUMP

3: EN HOP!

EN DAN ZIJN ER NOG VARIATIES... KIJK MAAR!
WAT? HEEFT HIJ NU OOK AL DE STRIPTEASE UIT-GEVONDEN?

ZO. KLAAR VOOR DE VOLGENDE DEMONSTRATIE!

JE ZULT ZIEN DAT IK OOK BUITEN EEN KRAAN HEB GEÏNSTALLEERD.

GAAT U ZÓ NAAR BUITEN?

INDERDAAD!

SAPRISTI!

U BENT VOLKOMEN GE... EH... DAT KUNT U TOCH NIET DOEN? HET REGENT DAT 'T GIET!

DES TE BETER!

ZO GEK ALS EEN DEUR...!

?

!

?!

?

SHAMPOO SHAMPOO

SPOEL SPOEL

PIIEP PIIEP PIIEP

ZIEZO, ALWEER GEBEURD!

HEEL GOED!

MAAR??

WAT IS ER, LEERLING?
DE... DE...

DE BOMEN! HEBT U DE BOMEN GEZIEN?
?

WAT IS ER ZO BIJZONDER AAN DIE BOMEN?

NOU, HET IS HERFST...
...BIJNA WINTER, ZELFS!
?

NOU EN? WAT IS HET PROBLEEM?

HET IS AL DECEMBER EN DE BLADEREN ZITTEN NOG AAN DE BOMEN...
VERDRAAID!

GEEN PANIEK! EEN KLEIN FOUTJE IN MIJN UITVINDING VAN DE ABSURDE HUMOR!

ON
KLAK
OFF

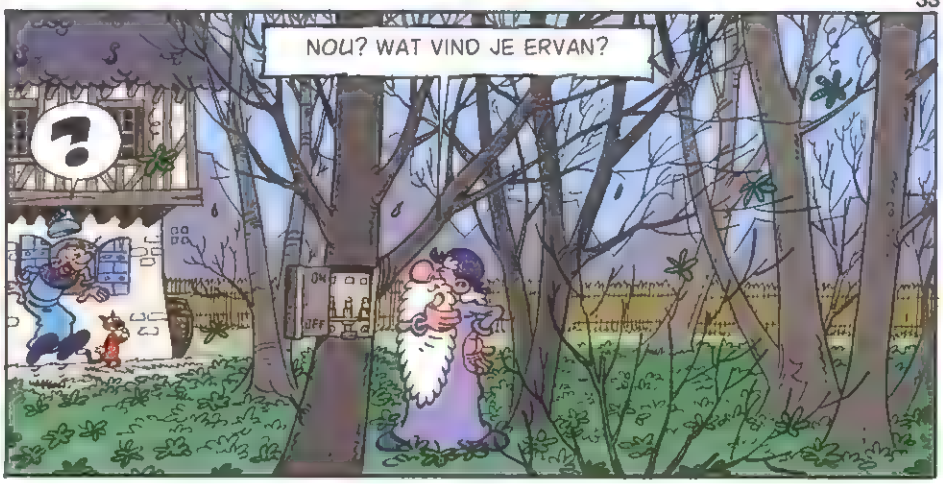
NOU? WAT VIND JE ERVAN?
?

IK STA VERSTELD. ECHT WAAR!

DIE ABSURDE HUMOR VAN U IS NIET GEK!

NU WIL IK GRAAG IETS PROBEREN. IK KRIJG NET EEN FANTASTISCH IDEE!
GA JE GANG!

1: KIJK GOED! IK MAAK EEN HANDSTAND!

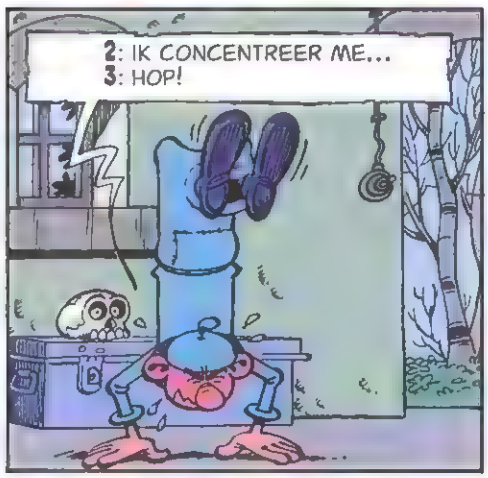
2: IK CONCENTREER ME...
3: HOP!

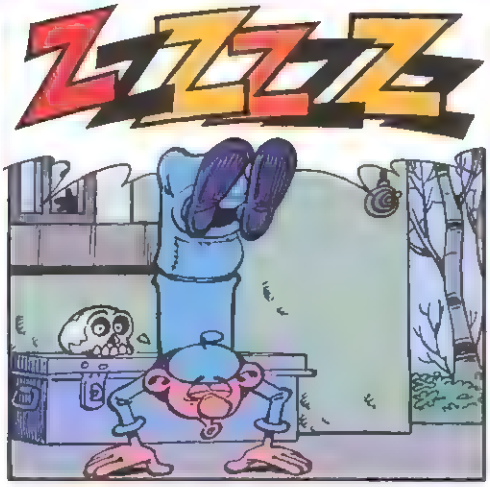
ZZZZZ

DAT TELT NIET! JE SPEELT VALS, LEERLING! WORD ONMIDDELLIJK WAKKER, BEDRIEGER!
NOU, IK HEB 'T WEL GEZIEN. IK GA WEG!
VÊR WEG!

EN... OVER ABSURDE HUMOR GESPROKEN...
HOP!
PLOP

HMPF!
PFF!
PFFF!

PFFF!
PFFF!
HMPFF!

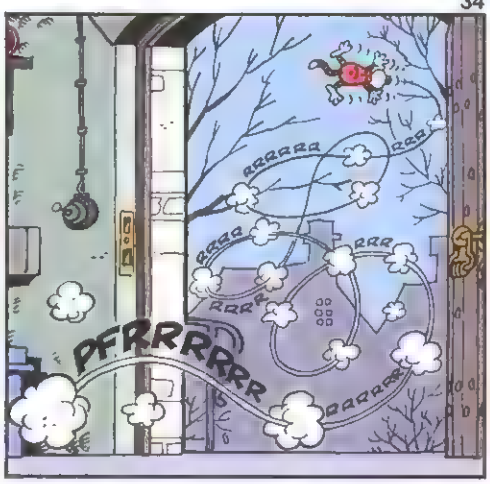
PFRRRRRRR

IK GA NU HORIZONTALE LIJNEN TREKKEN... OM TE BEGINNEN EEN STUK OF ACHT...
WAT SPOOKT DAT GENIE NU WEER UIT?

...EN DAN EVENVEEL VERTICALE...

ZIEZO... DENK EROM: DE VERTICALE NUMMERING NIET VERGETEN...

...NET ZO MIN ALS DE HORIZONTALE, OVERIGENS! EN DAN...

...DE WOORDEN UITKIEZEN EN DE VIERKANTJES ZWART MAKEN...
IK WEET NIET HOE HET MET JOU IS, MAAR IK SNAP GEEN SNARS VAN WAT-IE ZEGT!

VOLLEDIG DUISTER, OM ZO TE ZEGGEN...
ZO HELDER ALS KOFFIEDIK, EIGENLIJK.
ORAKELTAAL WAT MIJ BETREFT.
EEN SCHIMMIGE ZAAK!

IK WIL ME NIET MENGEN IN UW PROFESSIONELE LEVEN EN MIJ DAARDOOR BLOOTSTELLEN AAN UW GRAMSCHAP DIE ZICH STEEVAST UIT IN PIJNLIJKE TEGENMAATREGELEN, MEESTER, MAAR...
?

...MAG IK MISSCHIEN ZO VRIJ ZIJN OM TE VRAGEN WELKE UITVINDING IS ONTSPROTEN AAN DE GEWELFDE VOREN DIE U, ONDANKS UW VERGEVORDERDE LEEFTIJD, MET EEN ROBUUSTE EN ONVERVAARDE PLOEGSCHAAR IN DE VRUCHTBARE ONTDEKKINGSAARDE VAN UW REDDINGBRENGENDE EN SCHERPZINNIGE HERSENSCHORS HEBT GETROKKEN?
IS DIT VOOR 'CANDID CAMERA'?

EH... KUN JE DE VRAAG EVEN HERHALEN? IK SNAPTE HEM NIET.
WELKOM IN DE CLUB!

Horizontaal:

1. Sullig figuur. 2. Populair scheldwoord. 4. Gesnaveld insect. 6. Dom persoon. 7. Niet intelligent.

Verticaal:

1. Onnozel. 3. Onbeholpen persoon. 4. Europese Unie. 5. Populair scheldwoord (- u). 6. Dof van geest 7. Dom dier.

	1	2	3	4	5	6	7
1	E	I	K	E	L	■	E
2	■	■	L	U	L	■	Z
3	D	■	U	■	■	■	E
4	W	A	N	T	S	■	L
5	A	■	S	■	■	S	■
6	A	■	■	■	S	U	L
7	S	T	O	M	■	F	■

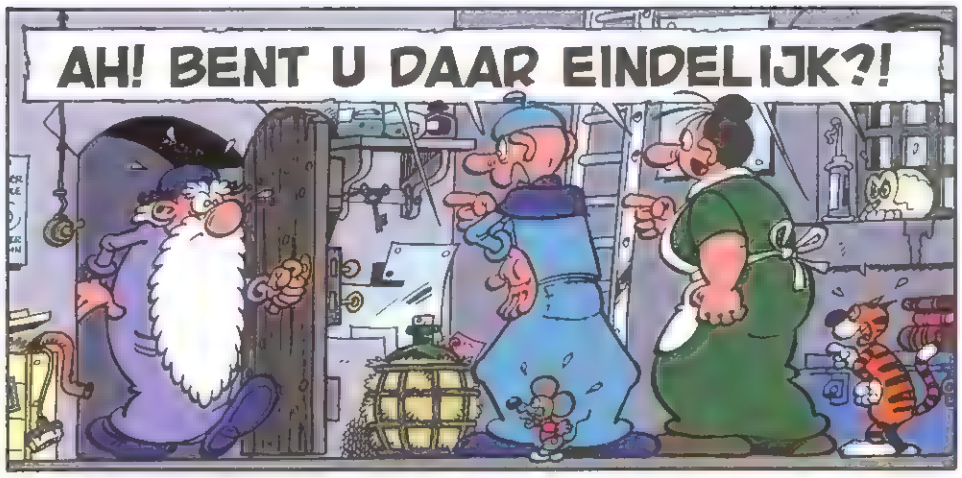
AH! BENT U DAAR EINDELIJK?!

WAT IS ER AAN DE HAND? IS DIT EEN COMPLOT? MOET IK M'N DONDERBUS TEVOOR-SCHIJN HALEN?

WE WILLEN U IETS VRAGEN OVER DIE DATUM DAAR!!!
DONDERDAG
31
DECEMBER

EEN PAAR MAANDEN GELEDEN BELOOFDE U ONS IETS FANTASTISCH VOOR OUDJAAR! MOGEN WE NU MISSCHIEN WETEN WAT VOOR ONVERGETELIJKS U VOOR ONS IN PETTO HEBT?
WAS IK DRONKEN?
EH...

NOU, EH...
"NOU IS NIET WIJD, MAAR LASTIG OP Z'N TIJD"!

IK... IK MOET 'T NOG EVEN VOORBEREIDEN... HET... HET DUURT NIET LANG!

VERDORIE! HELEMAAL DOOR M'N HOOFD GESCHOTEN... IK MOET IETS VERZINNEN... EN VLUG OOK!
GENIALE HERSEN-SCHORS, HELP ME!

GOED... EN? ZIJN JULLIE NOG NIET KLAAR?

SCHIET WEL 'N BEETJE OP, JA!
WE ZIJN AL KLAAR!

HOE VINDT U ONZE VERMOMMING?

EH... SCHITTEREND! WEL EEN BEETJE AVANT-GARDISTISCH, MAAR ZEER GESCHIKT VOOR WAT WE GAAN DOEN... KOM MEE!

VOLG ME NAAR DE GARAGE!

VOLGENS MIJ GAAT WE ONS PRIMA AMUSEREN!

HIJ WEET NIET HALF HOE WAAR DAT IS!
TOEKOMST

WAT IS DE VERRASSING, MEESTER?
JA, WAT IS HET?
KRIK KRAK
MOMENTJE!

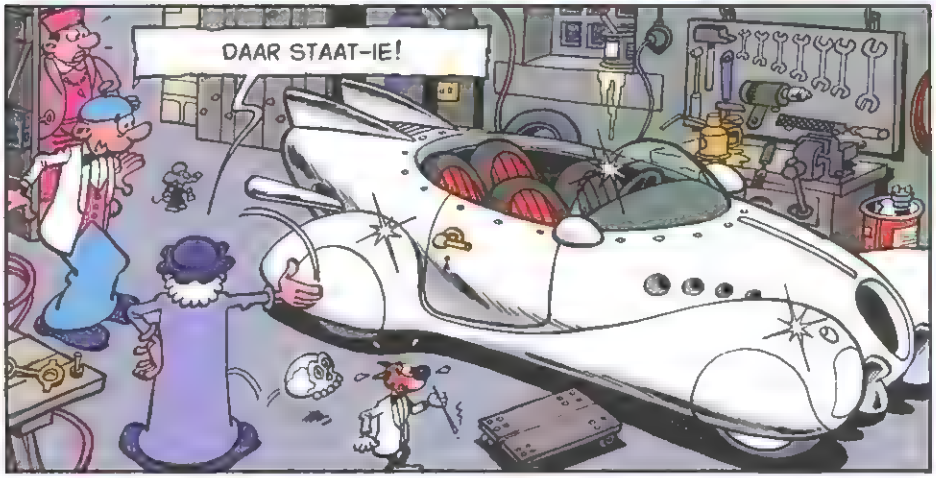
DAAR STAAT-IE!

WAT IS DAT VOOR DING?

BLAM

DAT DING, ZOALS JE HET NOEMT, IS EEN TIJD-MACHINE DIE IK VEERTIEN DAGEN GELEDEN EEN BEETJE HEB AANGEPAST.
HIJ HAD ZICH VOOR OUDJAAR WEL EVEN MOGEN VERKLEDEN! IK HEB ZELFS M'N TANDEN GEPOETST!

WE GAAN EEN UNIEK OUDJAAR VIEREN... HET OUD EN NIEUW VAN HET JAAR 2000!

WHOW! EEN SUPERGENIAAL IDEE!
OM HET ZWAK UIT TE DRUKKEN!

MAAR GOED, STAP IN, DAN GAAN WE FEESTVIEREN!
JOEPIE!

JA, IK WEET HOE DAT GAAT! WE LATEN ONS VOLLOPEN EN IK HEB MORGEN EEN HOUTEN KOP!

IK VOEL ME NOOIT SAFE ALS IEMAND ANDERS RIJDT...
IK TIK "PARIJS" IN EN DAN 2000! EN HOP! DAAR GAAN WE!

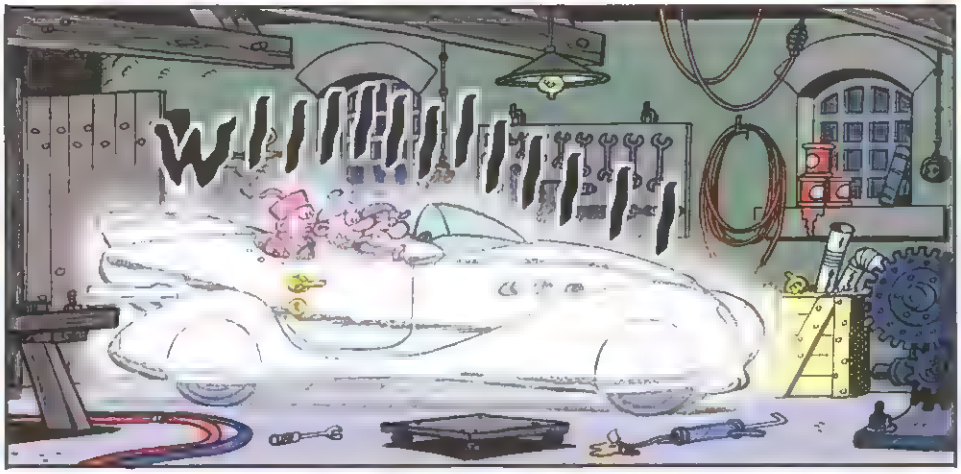
WIII

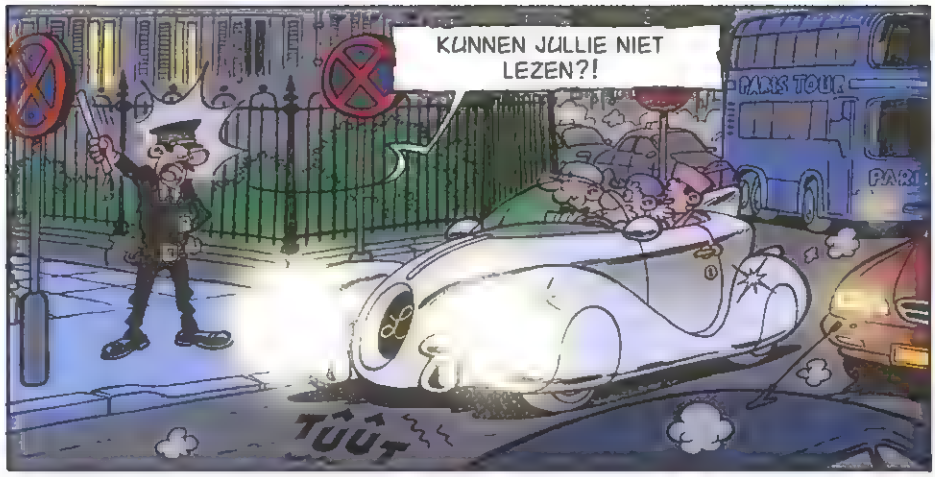
KUNNEN JULLIE NIET LEZEN?!
PARIS TOUR
TÛÛT

WE BLIJVEN MAAR EEN PAAR UUR STAAN... WE GAAN NIET NAAR DE INTEGRALE VOORSTELLING VAN "DER RING DER NIBELUNGEN"!
IK RAAD JE AAN HET HOOFD KOEL TE HOUDEN. DAT DOE IK OOK!

EEN KAT EN EEN DOODSHOOFD DIE ME AFBEKKEN... DAT HAD IK NOG NIET MEEGEMAAKT IN MIJN LOOPBAAN!

GOED... LAAT MAAR ZITTEN. REKENING BIJNA 2000... DAN KUN JE PRETTIGE EEUWWISSELING!
HET IS PER SLOT VAN ALLES VERWACHTEN!

WE GAAN OP WEG NAAR EEN HEEL BIJZONDER OUD EN NIEUW... WANT IK HEB JULLIE NOG NIET ALLES VERTELD!
Tvic

IK HEB NAMELIJK EEN HEEL AARDIG IDEE, AL ZEG IK HET ZELF... ZODRA WE DE MILLENNIUMWISSELING HIER HEBBEN GEVIERD, GEBRUIKEN WE DE TIJDMACHINE...

...OM NAAR EEN ANDERE HOOFDSTAD TE GAAN. DAAR MAKEN WE DE JAARWISSELING NOG EEN KEER MEE! NOU, WAT VINDEN JULLIE DAARVAN?
FANTASTISCH!
MJAM!
GOED DAT IK M'N TANDEN HEB GEPOETST!

MAAR WE GAAN EERST EEN HAPJE ETEN! LIJKT JULLIE DIT WAT?
HET GEVULDE KALKOENTJE
SPECIAAL 2000 MENU

DUS...
MOGEN WE NOG WAT WIJN EN KAAS, ALSTUBLIEFT?

HET IS ALLEMAAL HEEL ERG LEKKER, MAAR HOE GAAN WE DAT ALLES BETALEN?

IK HEB JE TOCH GEZEGD DAT IK DE TIJDMACHINE HEB AANGEPAST? WACHT MAAR...

EEN HEEL HANDIG EXTRAATJE: AFSTANDS-BEDIENING, WAARMEE JE JE IN DE TIJD KUNT VER-PLAATSEN ZONDER IN DE TIJDMACHINE TE ZITTEN...
OPGELET!!!

DONG 10... DONG 9... DONG 8... DONG 7... DONG 6... DONG 5... DONG 4... DONG 3... DONG 2...
TWAALF UUR!
GELUKKIG NIEUWJAAR!

EEN HEEL GELUKKIG NIEUWJAAR, SAARTJE!
GELUKKIGNIEUWJAAR, BERNADETTE!
EN IK? EN IK?

GELUKKIG NIEUWJAAR, LEERLING!
BIZZZ

GELUKKIG NIEUWJAAR, RAOUL, EH...
PAF

EN NU GAAN WE ERGENS ANDERS MILLENNIUMMEN!

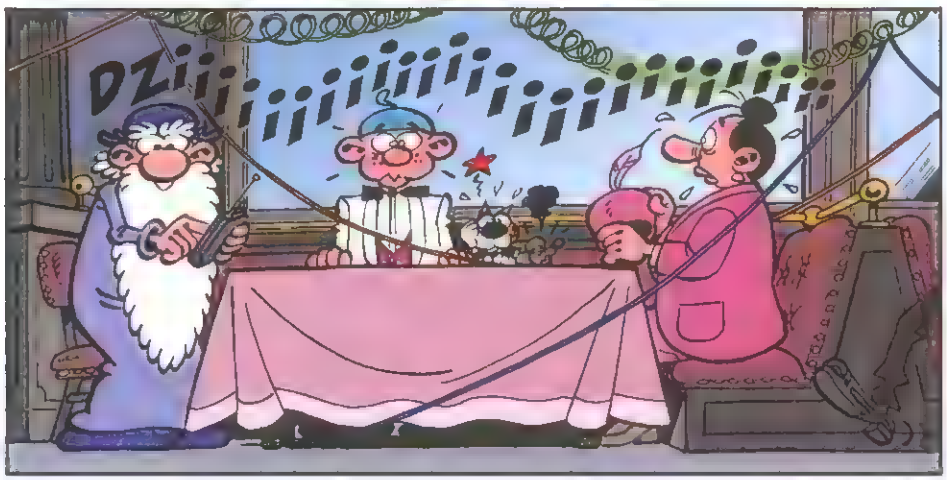
DZIII

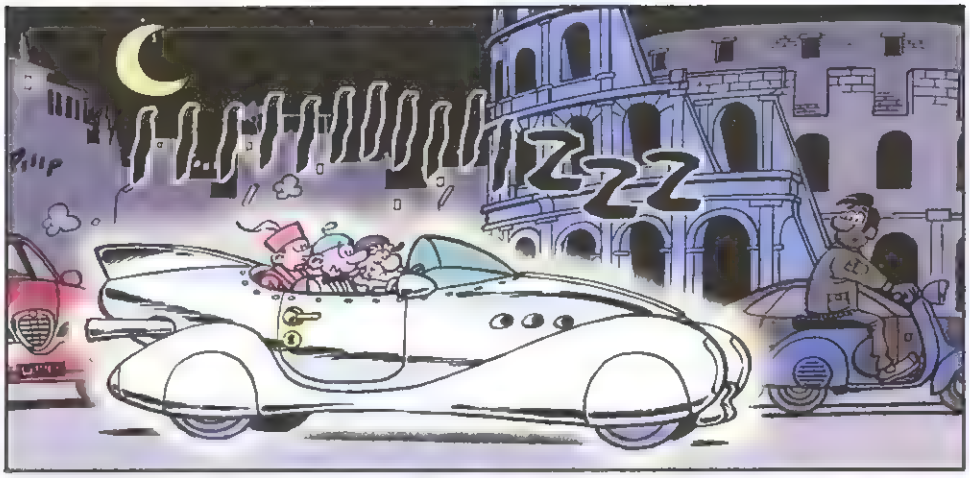
ZZZ

NA HET MILLENNIUM IN PARIJS, GAAN WE MILLENNIUMMEN IN ROME!
PRIMA!
BUG BUG!

HÉ!? WAT IS DAT?

DAT IS EEN MONSTER!
EH... ZOIETS, JA...
BUG BUG!

DAT IS DE MILLENNIUMBUG! HIJ HEEFT HET VOORZIEN OP ONZE BOORDCOMPUTER! WE MOETEN HIER ZO SNEL MOGELIJK WEG!

LEERLING, GEEF HEM GAUW DE OUDE VIDEOKAARTEN, ZIP-DRIVES EN CHIPS DIE NOG IN HET HANDSCHOENENKASTJE LIGGEN. DAARMEE IS HIJ WEL EVEN ZOET EN DAN KAN IK DE TIJDMACHINE PROGRAMMEREN.
IK ZOEK ME SUF!
BUG BUG BUG

BUG BUG!
VLUG! HIJ IS VLAKBIJ!

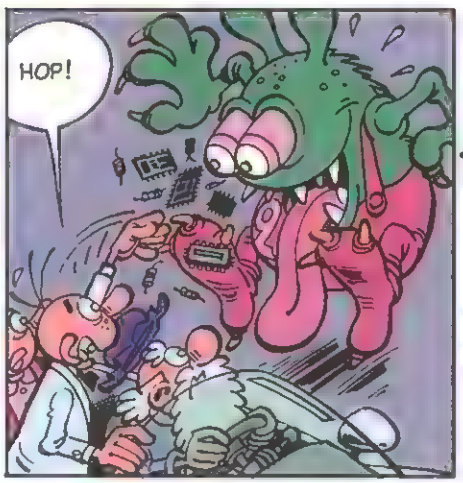
HOP!

KRONK KRONK SLURP
JUMMY!
KAUW KAUW KAUW

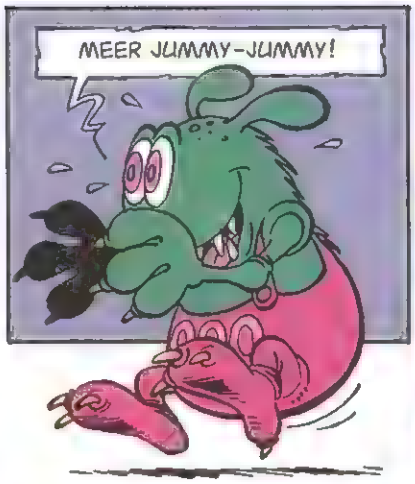
MEER JUMMY-JUMMY!

HÈ, TOE... KRIJG IK GEEN JUMMY-JUMMY MEER?
Restaurante
Mario
Wiiiiiiiiiiii

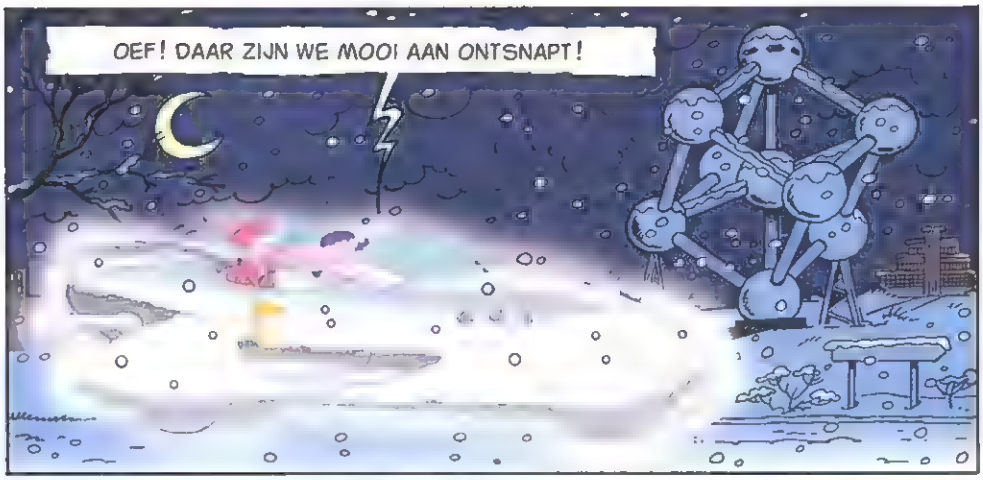
OEF! DAAR ZIJN WE MOOI AAN ONTSNAPT!

BRUSSEL WACHT OP ONS OM AAN TAFEL TE GAAN!

WAT DENKEN JULLIE HIERVAN?

TE GEK!
LEON VAN BR
Léon
1893
MOSSELEN VAN HET JAAR 2000!

EN ZO, OPNIEUW...
MOGEN WE NOG WAT BIER EN FRIETEN, ALSTUBLIEFT?
NATUURLIK! KOMT ERAAN!
EN EEN TANDEN-STOKER, GRAAG!

DONG 10... DONG 9... DONG 8... DONG 7... DONG 6... DONG 5... DONG 4... DONG 3... DONG 2...
NOGMAALS GELUKKIG NIEUWJAAR !!!

BUG! BUG!
ALWÉÉR!
HÉ, JIJ DAAR! BEN JE WEL GOED BIJ JE HOOFD?
2000

TJOMP MJOM
NIET DOEN! M'N KASSA!

ZO IS HET WEL GENOEG, BUG!

GNAP

POPS
AARGH

OEF! HET WAS MAAR EEN NACHTMERRIE...
PFFF!

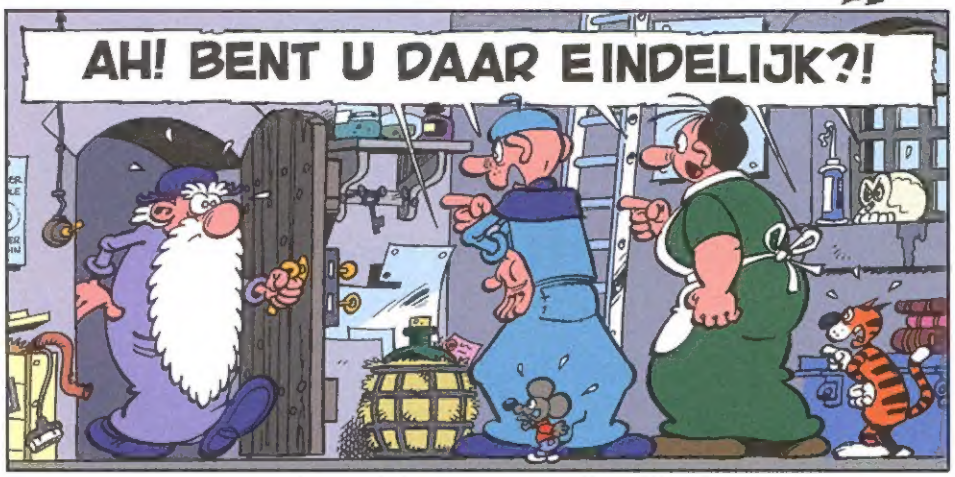
AH! BENT U DAAR EINDELIJK?!

WAT IS ER AAN DE HAND? IS DIT EEN COMPLOT? MOET IK M'N DONDERBUS TEVOORSCHIJN HALEN?

WE WILLEN U IETS VRAGEN OVER DIE DATUM DAAR!!!
DONDERDAG
31
DECEMBER

EEN PAAR MAANDEN GELEDEN BELOOFDE U ONS IETS FANTASTISCH WE NU MISSCHIEN WETEN WAT VOOR VOOR ONS IN PETTO HEBT?
IK HEB HET AKELIGE GEVOEL DAT IK DIT AL EENS EERDER HEB MEEGEMAAKT!
UIT

JA, MAAR...

HOEZO "JA MAAR"?
IK HEB EEN MANIER UITGEVONDEN OM ZITTEND IN EEN LUIE STOEL HIER TE KOMEN, EN ALLES WAT MENEER KAN ZEGGEN IS "JA, MAAR"!
JA, ZEG!
WACHT EVEN, LEERLING...

U BENT GEWOON JALOERS! U BENT JALOERS OMDAT IK ÓÓK IETS HEB UITGEVONDEN!
DAT BEN IK HELEMAAL NIET, LEERLING...

INDERDAAD, VERGELEKEN MET MIJN UITVINDING, IS DE JOUWE OPMERKELIJK EENVOUDIG...
?

...EN INDERDAAD, JOUW UITVINDING HEEFT HEEL WAT MINDER GEKOST...

...HOE DENK JE OOIT WEER THUIS TE KOMEN?

SNIF!

VAN DEZELFDE AUTEURS

Robin Hoed

1. DE PRETMAKERS
2. LAAT MAAR WAAIEN !...
3. "NOTTINGAG"
4. VER VAN TIROL ...!
5. ZEG HET MET'N GEIN
6. BLIJ DAT J'ER BENT !
7. DE WANDELING DER ENGELSEN
8. HET LEVEN IS LIJDEN
9. KLETS MAAR RAAK !
10. SCHOTSE KOEHANDEL
11. BEN JE NIET GOED SNIK ?
12. DE KAARTEN ZIJN GESCHUD
13. OP JE BOLLE BLAUWE OGEN
14. NEK EVEN UITSCHEREN
15. ELDORADROMENLAND
16. KOEK VAN EIGEN DEEG
17. GA JE MEE, SHERIFF ?
18. GEEN PANIEK !
19. RUMOER IN DE RIMBOE

Reeds verschenen :

29. In nood leert men z'n genieën kennen
30. Voetbalgenie

9 789055 812943